

## QUIZ

1. Relaciona las columnas según corresponda, en cada \_\_\_\_ escribe una F si el órgano pertenece al sistema reproductor femenino o una M si pertenece al masculino

### COLUMNA A

- \_\_\_\_ Oviducto
- \_\_\_\_ Conductos deferentes
- \_\_\_\_ Uretra
- \_\_\_\_ Útero
- \_\_\_\_ Vesículas seminales
- \_\_\_\_ Pene
- \_\_\_\_ Vagina
- \_\_\_\_ Testículos
- \_\_\_\_ Ovarios
- \_\_\_\_ Próstata

### COLUMNA B

- Glándulas que producen líquido seminal. Sirve de alimento al espermatozoide.
- Órgano par. Produce el gameto masculino: el espermatozoide.
- Transporta los espermatozoides desde el testículo a la uretra.
- Glándula que produce líquido prostático, permite la supervivencia del espermatozoide.
- Órgano copulador. Presenta gran cantidad de terminaciones nerviosas.
- Conducto que recorre el pene y lleva los espermatozoides al exterior. Forma parte, también, del aparato excretor.
- Canal que comunica con el exterior, conducto por donde entrarán los espermatozoides.
- Órgano eréctil situado en la confluencia superior de los labios menores, con muchas terminaciones nerviosas.
- Órgano hueco y musculoso en el que se desarrollará el feto.
- Conductos que comunican los ovarios con el útero y en los que se produce la fecundación
- Bolsa que recubre y aloja los testículos.
- Órgano par en el que se producen y maduran los óvulos, el gameto femenino.

2. Ubica el en paréntesis el número que corresponda a cada órgano.

- (    ) Pene
- (    ) Testículo
- (    ) Uretra
- (    ) Escroto
- (    ) Próstata
- (    ) Vesículas seminales
- (    ) Conductos deferentes

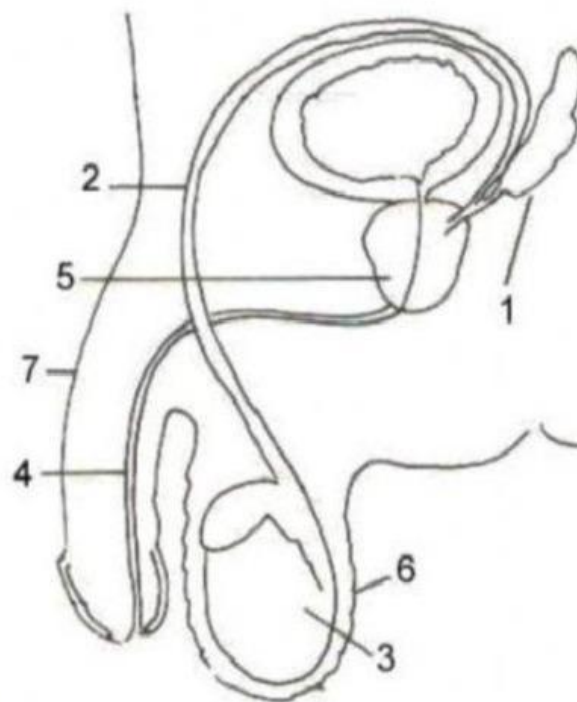

- (    ) Ovarios
- (    ) Útero o matriz
- (    ) Trompas de Falopio
- (    ) Vagina

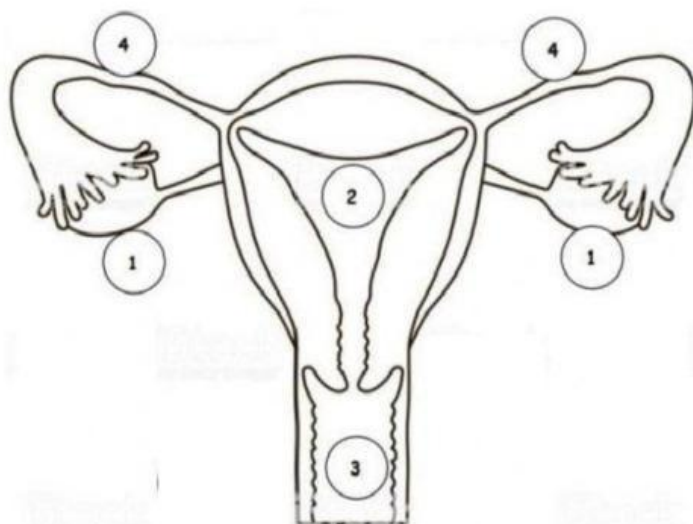

3. ¿Cómo se llaman los órganos reproductores femeninos?

- a. Gametos.
- b. Espermatozoides.
- c. Óvulos.
- d. Ovarios.

4. ¿Qué se produce el día 14 en el Ovario?

- a. La fecundación

- b. La ovulación
- c. La llegada del ovocito al Útero
- d. Formación de un nuevo ovocito

5. La unión de los gametos en la reproducción sexual se llama:

- a. Ovulación
- b. Fecundación
- c. Ciclo sexual
- d. Menstruación

6. ¿Cuál de los siguientes caracteres sexuales secundarios humanos no corresponden en la mujer?

- a. Caderas anchas.
- b. Aparición del vello púbico.
- c. Contornos redondeados del cuerpo.
- d. Ensanchamiento de los hombros.

7. ¿Una vez que se producen los espermatozoides en el hombre en qué lugar de los testículos son almacenados?

- a. Uretra
- b. Próstata
- c. Escroto
- d. Epididimo

8. "2 largos tubos de unos 15 cm. de longitud que están enrollados y forman unas estructuras ovaladas en la base de la vejiga, por delante del recto" la descripción anterior corresponde a:

- a. Uretra
- b. Conductos deferentes
- c. Próstata
- d. Testículos

9. Arrastra la eta que corresponda dentro del ciclo menstrual

