



Sistema
reprodutor



MGabriel

Legenda os aparelhos reprodutores masculino e feminino.

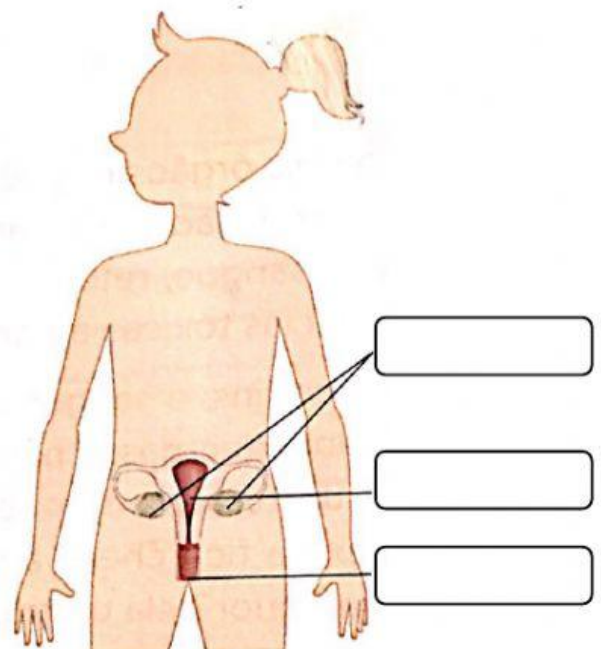
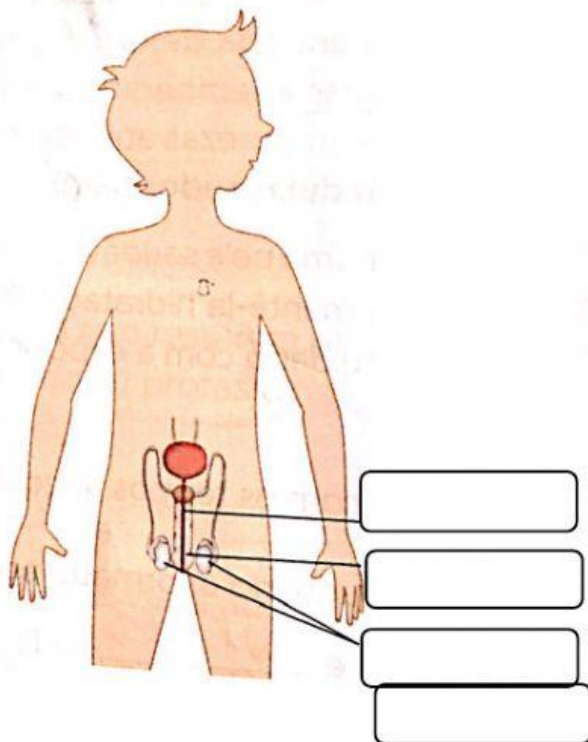

vagina

pênis

útero

ovários

testículos

uretra

Completa os espaços em branco com as palavras:

óvulo

útero

semanas

fecundação

embrião

bebé

ser

ovo

espermatozoide

Para se formar um novo _____, é necessário que uma célula masculina (_____) fecunde uma célula feminina (_____).

Quando o espermatozoide e o óvulo se juntam, dá-se a _____ e forma-se o _____.

O ovo instala-se no _____, que vai aumentando de volume à medida que o _____ se desenvolve.

O _____ nasce no final do período da gravidez, que, normalmente, tem uma duração de cerca de 40 _____.