Tiểu não (Cerebellum)

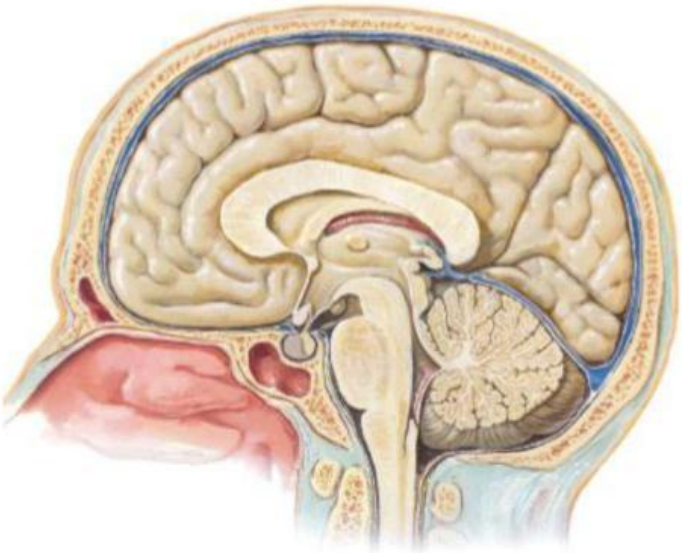

- Dưới đại não
- Sau thân não

- Lớp vỏ
- Thể chất trắng
- 4 đôi nhân — nóc - cầu - nút - răng
- 3 đôi cuống — dưới - giữa - trên

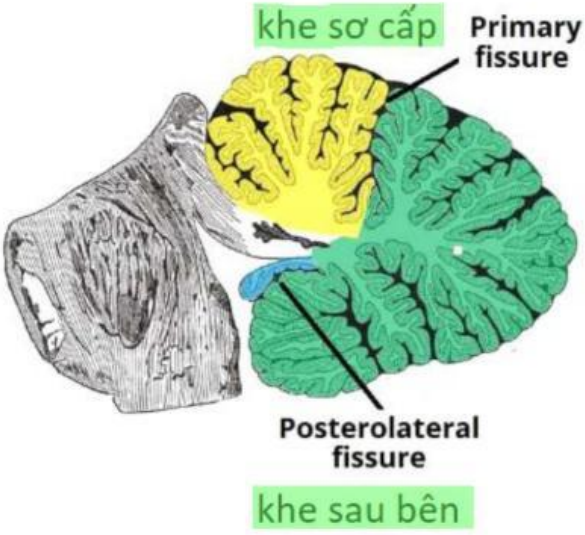

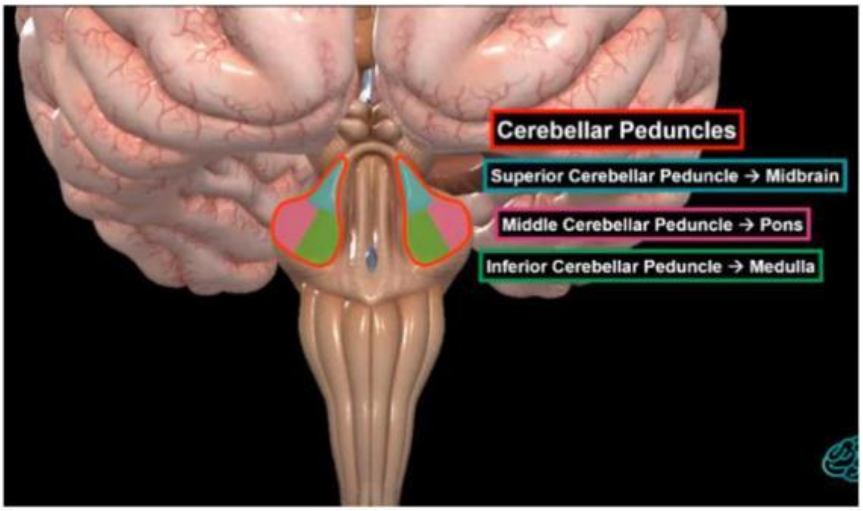

- Anterior lobe — thùy trước
- Posterior lobe — thùy sau
- Flocculonodular lobe — thùy nhung cục

Thiết đồ ngang mức cuống tiểu não trên

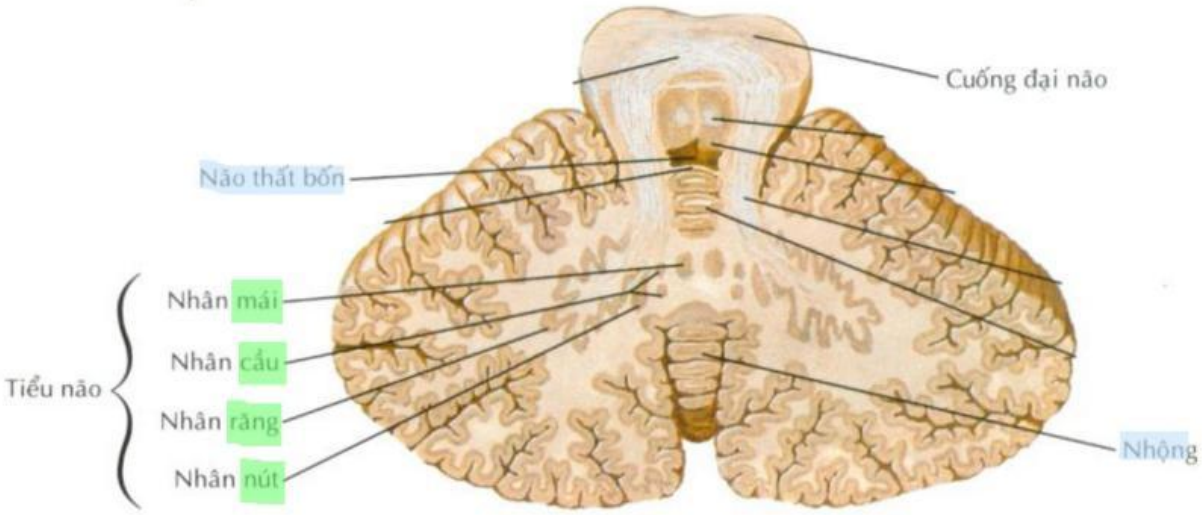

LIVEWORKSHEETS