UNIDAD EDUCATIVA FISCOMISIONAL
"SAN JOSÉ"
— SALESIANOS - MANTA —

Avenida 108 Entre Calles 106 y 108
Telf. (05) 2 380-358 / (05) 2 383-446
www.sanjosemanta.edu.ec
Apartado: 13-05-0040
AMIE: 13H02433

EVALUACIÓN SUMATIVA DE LENGUA Y LITERATURA
TERCER TRIMESTRE
AÑO LECTIVO
2023 – 2024

Calificación

Nombres: _____ **Apellidos:** _____
Curso: Cuarto EGB **Paralelo:** 'A' y 'B'
Docente: _____ **Fecha:** __/__/2024
Instrumento: Prueba de base mixta
Modalidad: Física

Indicaciones generales:

- Escuche las indicaciones para completar la prueba.
- Durante la evaluación debe estar en un espacio con la menor cantidad de ruidos que permita mantener el micrófono y cámara encendida.
- Su silencio es muy importante en el tiempo de evaluación, para poder escuchar cada pregunta que menciona la maestra.
- Su presentación es importante para el momento de la evaluación, por tanto, debe vestir su uniforme institucional.

INDICADOR DE EVALUACIÓN: **I.LL.2.10.1.** Escucha y lee diversos géneros literarios (textos populares y de autores ecuatorianos) como medio para potenciar la imaginación, la curiosidad, la memoria, de manera que desarrolla preferencias en el gusto literario y adquiere autonomía en la lectura. (I.1., I.3.)

1. **Lea el cuento, comprenda, analice y arrastre los párrafos según corresponda con el INICIO, el NUDO y el FINAL. (2 puntos – 0.66 c/u)**



FINAL

NUDO

INICIO

LIVEWORKSHEETS

Avenida 108 Entre Calles 106 y 108
Telf. (05) 2 380-358 / (05) 2 383-446
www.sanjosemanta.edu.ec
Apartado: 13-05-0040
AMIE: 13H02433

2. Observe las palabras del recuadro, arrastre y complete las oraciones con la que sea más adecuada según el contexto. (2 puntos – 0.50c/u)

Hiena	huesos	huella	hielo

A) Por favor, échale _____ a la limonada.
B) Encontramos al gato porque seguimos sus _____.
C) La _____ es un animal que se parece al lobo.
D) A mi perro Stuart le gusta roer _____.

3. Lea, comprenda y analice el cuento fantástico de "Sianna y la araña", luego seleccione la respuesta correcta de cuerdo a la lectura realizada. (1 punto – 0.50 c/u)

Sianna y la araña

Había una vez una señora araña que para evitar visitas importunas tejió a la puerta de su casa con hilos de cristal y niebla una tela de araña.

La señora del cuento era bruja, sabedora de cosas y maga.

Sabía, por ejemplo, astronomía, viejas historias de ríos y montañas, quiromancia, cartomancia, zoología profunda y psicología arácnida.

Y sucedió que subieron al monte donde la señora araña moraba, ingenuos, alegres, juguetones, expedicionarios, y entre ellos iba Sianna.

Sianna era una niña especial: todo en ella cantaba.

Hernán Rodríguez Castelo.

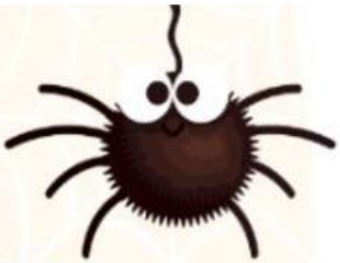

Glosario

quiromancia. Adivinación a través de las rayas de las manos.

cartomancia. Adivinación por medio de los naipes.

- **¿Por qué tejió la araña la puerta con hilos de cristal y niebla?**

A) para adornar la puerta
B) para recibir buenas visitas
C) para asegurarla bien
D) ara evitar personas importunas

- **¿Dónde subió Sianna?**

A) al monte
B) a la colina
C) a la terraza
D) a la chimenea

ECUADOR
SALESIANOS
MANTA

LIVEWORKSHEETS

Avenida 108 Entre Calles 106 y 108
Telf. (05) 2 380-358 / (05) 2 383-446
www.sanjosemanta.edu.ec
Apartado: 13-05-0040
AMIE: 13H02433

INDICADOR DE EVALUACIÓN: I.LL.2.11.1. Recrea textos literarios (adivinanzas, trabalenguas, retahílas, nanas, rondas, villancicos, chistes, refranes, coplas, loas) con diversos medios y recursos (incluidas las TIC). (I.3., I.4.) CC
Escribe textos propios a partir de otros (cuentos, fábulas, poemas, leyendas, canciones) con diversos medios y recursos (incluidas las TIC). **(Ref. I.LL.2.11.2.) CC.**

4. **Observe las imágenes y con ellas escriba una fábula corta con su moraleja. (1 punto – menos 0.05 por cada falta ortográfica)**



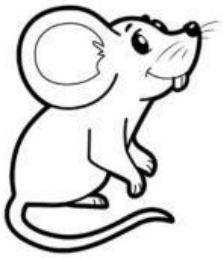

LIVEWORKSHEETS

Avenida 108 Entre Calles 106 y 108
Telf. (05) 2 380-358 / (05) 2 383-446
www.sanjosemanta.edu.ec
Apartado: 13-05-0040
AMIE: 13H02433

5. **Lea con atención a los siguientes enunciados y escriba si es verdadero o falso según corresponda. (1 punto – 0.25c/u)**

- La palabra **camión** es grave----------(_____)
- La palabra **trufa** es aguda----------(_____)
- La palabra **sábado** es esdrújula----------(_____)
- La palabra **corazón** es aguda----------(_____)

6. **Lea la columna del centro. Seleccione su sinónimo del lado izquierdo y del lado derecho el antónimo que le corresponde. (2 puntos – 0.10 c/u)**

SINÓNIMO			ANTÓNIMO	
COBARDE	ATREVIDO	VALIENTE	COBARDE	ATREVIDO
ENGAÑO	VERDAD	MENTIRA	ENGAÑO	VERDAD
VENDER	ADQUIRIR	COMPRAR	VENDER	ADQUIRIR
TONTO	INTELIGENTE	LISTO	TONTO	INTELIGENTE
DELGADO	GRUESO	FINO	DELGADO	GRUESO
BUENO	CRUEL	MALO	BUENO	CRUEL
DIFERENTE	SIMILAR	IGUAL	DIFERENTE	SIMILAR
GUERRA	CALMA	PAZ	GUERRA	CALMA
ASCENDER	BAJAR	SUBIR	ASCENDER	BAJAR
ABURRIDO	GUAY	DIVERTIDO	ABURRIDO	GUAY

LIVEWORKSHEETS

Avenida 108 Entre Calles 106 y 108
Telf. (05) 2 380-358 / (05) 2 383-446
www.sanjosemanta.edu.ec
Apartado: 13-05-0040
AMIE: 13H02433

INDICADOR DE EVALUACIÓN: Aplica los conocimientos lingüísticos (léxicos, semánticos, sintácticos y fonológicos) en la decodificación y comprensión de textos y lee de manera silenciosa y personal en situaciones de recreación, información y estudio. **(Ref. LLL.2.6.1.) CC**
Escoge, de una selección previa realizada por el docente, textos de la biblioteca del aula, de la escuela y de la web y los consulta para satisfacer sus necesidades personales, de recreación, información y aprendizaje. **(Ref. LLL.2.7.1.) CD**

7. Lea, comprenda y analice la leyenda "Las 3 pascualas", luego ordena los hechos de la leyenda enumerándolos del 1 al 5. (1 punto – 0.20 c/u)

Las tres Pascualas

Cuentan los habitantes de la región del Bío Bío que hace muchos años vivieron en aquel lugar tres hermosas hermanas, a quienes llamaban las Tres Pascualas. Estas jovencitas eran lavanderas, razón por la cual, iban todos los días a lavar la ropa a orillas de una laguna. Cierto día, llegó un joven desde tierras lejanas a la casa de las tres muchachas y le pidió al padre de estas que le permitiera quedarse, ya que no tenía dónde ir. El padre aceptó gustoso.

Todos los días, al caer la tarde, el hombre regresaba hasta la casa y miraba a las Pascualas que volvían cantando. Las tres hermanas se habían enamorado del forastero y él, confundido, no sabía a cuál elegir como esposa. Por eso las citó a las tres en la orilla de la laguna. A las doce de la noche el forastero iba remando en la laguna y al ver reflejarse en las aguas a las tres Pascualas, empezó a llamar "Pascuala, Pascuala, Pascuala". Al escuchar sus nombres, las hermanas se creyeron elegidas y comenzaron a adentrarse en las traicioneras aguas, muriendo ahogadas. Desde entonces, en las encantadas noches de San Juan, a las doce de la noche se ve un bote y surge una voz que llama desesperadamente a las jóvenes.

_____ El joven se fue a la laguna y creyó verlas en el reflejo del agua.

_____ Un día llego un joven viajero y pidió alojarse en casa de las hermanas.

_____ Las hermanas se lanzaron al agua a buscar al joven y se ahogaron.

_____ El joven se enamoro de las 3 hermanas y no sabía a cuál elegir.

_____ Las hermanas iban todos los días a lavar la ropa a una laguna.

LIVEWORKSHEETS

Avenida 108 Entre Calles 106 y 108
Telf. (05) 2 380-358 / (05) 2 383-446
www.sanjosemanta.edu.ec
Apartado: 13-05-0040
AMIE: 13H02433

ELABORADO POR:	**REVISADO POR:**		**APROBADO POR:**
Docente	**Subcoordinadora de Subnivel**	**Coordinación académica**	**Vicerrectorado**
Lic. María Eugenia Delgado Espinales Lic. Katty Barcia Mero, Mg.	Lic. Katty Barcia Mero, Mg.	Lic. Karla Mantuano Delgado	Lic. Nuvia Erazo, Mg.
Firma:	**Firma:**	**Firma:**	**Firma:**
Fecha: 08/01/2024	**Fecha:** 08/01/2024	**Fecha:**	**Fecha:**

ECUADOR
SALESIANOS
MANTA

LIVEWORKSHEETS