

## Grammaire

### 1 Les membres de la famille

### أفراد الأسرة

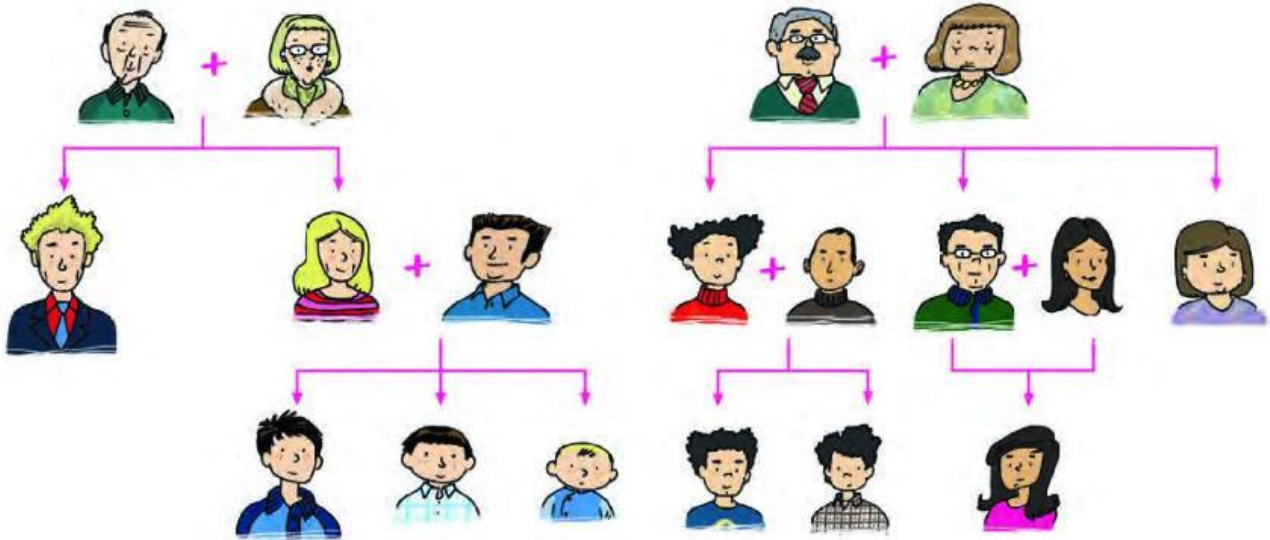

<b>Les grands-parents</b>	: Ce sont les parents de mes parents.
<b>Le grand-père</b>	: C'est le père de mon père ou ma mère.
<b>La grand-mère</b>	: C'est la mère de mon père ou ma mère.
<b>Le cousin</b>	: C'est le fils de mon oncle ou ma tante.
<b>La cousine</b>	: C'est la fille de mon oncle ou ma tante.
<b>Le frère</b>	: C'est le fils de mes parents.
<b>La sœur</b>	: C'est la fille de mes parents.
<b>L'oncle</b>	: C'est le frère de mon père ou ma mère. : C'est le mari de ma tante.
<b>La tante</b>	: C'est la sœur de mon père ou ma mère. : C'est la femme de mon oncle.

## Exercices

### 1 Complète les points par les membres de la famille:

- ..... , c'est le père de ma mère.
- ..... , c'est le fils de mon grand-père.
- ..... , c'est la femme de mon oncle.
- Le cousin, c'est le fils de .....
- Les parents, ce sont le père et .....
- ..... , c'est la mère de mon père.
- ..... , c'est la fille de mes parents.
- La fille de mes grands-parents, c'est .....