



**EVALUACIÓN UNIDAD #3 INVERTEBRADOS Y CLASIFICACIÓN
CIENCIAS NATURALES 5°TO**

NOMBRE DEL ESTUDIANTE:				Calificación
AÑO BÁSICO:	FECHA:	PROF: Lic. Mónica Andrango	Disciplinar: 10 puntos = 40%	
			Metacognición: 6 puntos =60%	
			Total de puntos: 10 puntos	

OBJETIVO DE LA EVALUACIÓN Conocer destrezas adquiridas por los estudiantes durante la unidad 3 a través de la aplicación de una prueba de base estructurada como lo indica el reglamento de la LEO Art.186

INDICACIONES. - Las indicaciones son claras y puntuales según las necesidades de cada año básica

- Lea y comprenda para responder correctamente
- Antes de contestar, recuerde sus conocimientos y elija la respuesta correcta
- Procure que sus respuestas sean claras sin manchones ni tachones
- Si en alguna pregunta tiene dudas al contestar solicite la guía del docente tutor.
- El tiempo determinado de la evaluación es de 40 minutos

Destreza: CN.3.2.3. Describir la estructura y función del sistema circulatorio.

- 1 **Observa la imagen del vaso sanguíneo e identifica los componentes de la sangre. Escribe los nombres en los recuadros.**

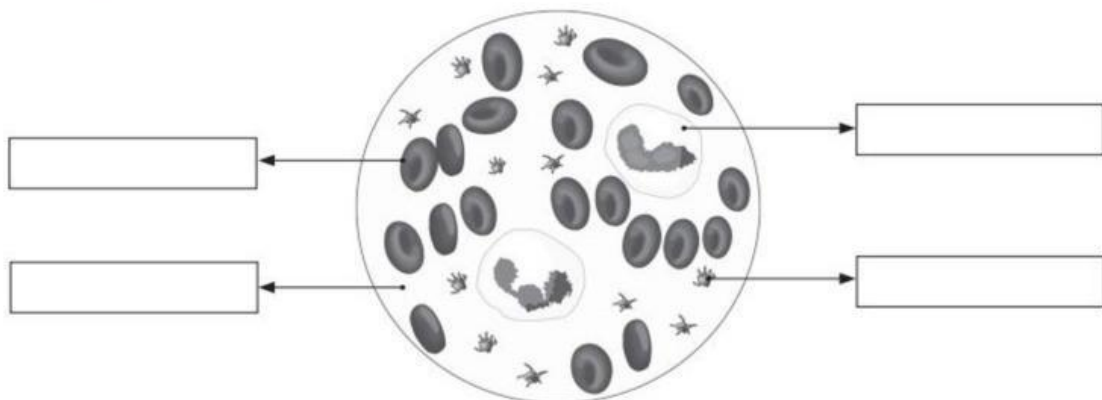

Destreza: CN.3.2.3. Describir la estructura y función del sistema excretor.

2. **Une con líneas los órganos del sistema excretor con su respectiva función.**

Uréteres

Riñones

Vejiga

Uretra

Expulsa la orina.

Almacena orina.

Transportan la orina.

Filtran la sangre de los desechos.

3.- Coloca los nombres a las partes del corazón

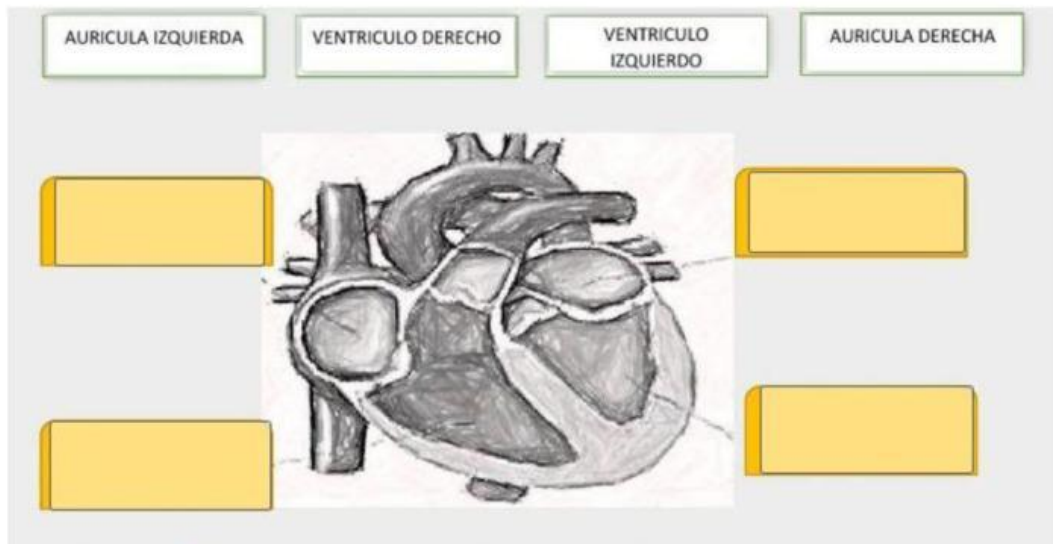

4.- Selecciona las afirmaciones que son verdaderas.

La circulación transporta los nutrientes y sustancias de desecho por todo el organismo.

Las venas son conductos que transportan sangre oxigenada y nutrientes por todo el cuerpo.

Los glóbulos blancos son células encargadas de defender al organismo de infecciones.

La práctica diaria de ejercicio previene enfermedades del sistema circulatorio.

Los riñones y las vías urinarias forman parte del sistema excretor.

5.- Selecciona acciones que ayuden a cuidar el aparato excretor



6.- Coloca el nombre según corresponda

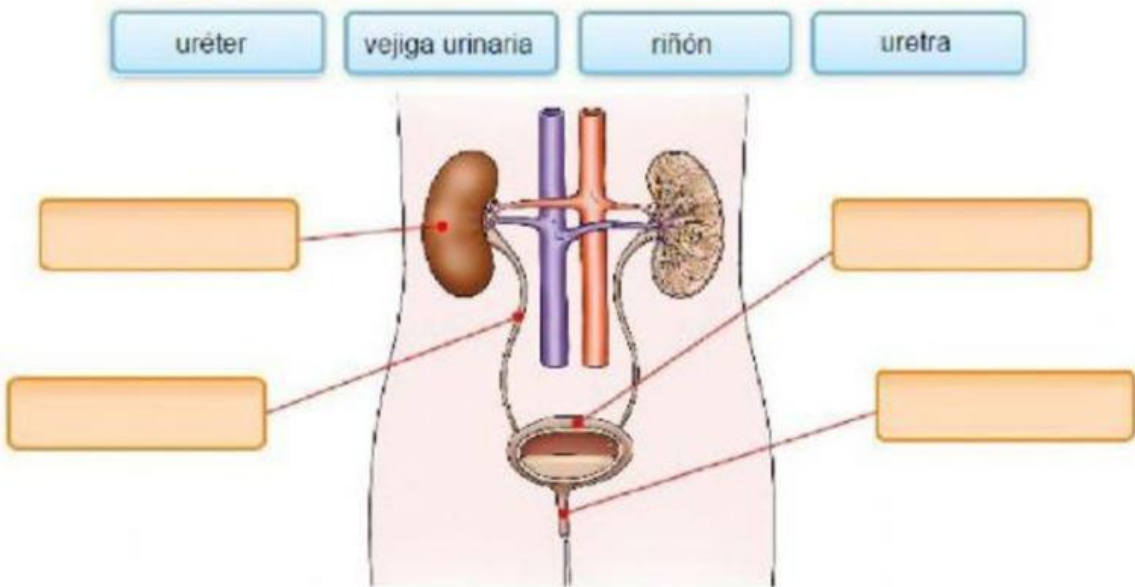

WUOLAH

ELABORADO	REVISADO	APROVADO
Lic. Mónica Andrango TUTORA	Lic. Gabriela Tasiguano DIRECTOR	Msc. René Anrango