SPOLOČENSTVO MRAVCOV

Priraď člena k názvu:

ROBOTNICA

KRÁĽOVNÁ

OKRÍDLENÝ SAMEC

Odpovedz na otázky:

Spoločenstvo mravcov sa nazýva _____.

Hniezdo mravcov sa nazýva _____.

Mravce žijú v _____.

Kolóniu tvoria: _____.

Zvoľ buď ÁNO alebo NIE podľa pravdivosti tvrdenia:

Kráľovná kladie vajíčka. ÁNO NIE

Kráľovná buduje mravenisko. ÁNO NIE

Okrídlený samec oplodňuje kráľovnú. ÁNO NIE

Robotnica sa stará o vajíčka. ÁNO NIE

Pod zemou majú mravce chodby. ÁNO NIE

Mravce majú výborný hmat. ÁNO NIE

Mravce majú tykadlá. ÁNO NIE

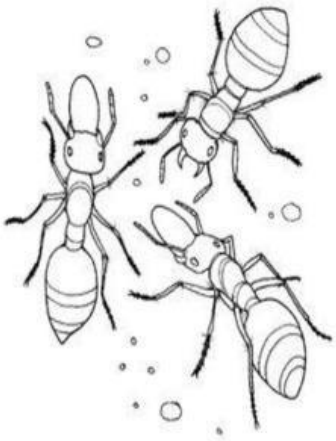

LIVEWORKSHEETS

Označ čo patrí medzi potravu mravcov.

mäso

drobný hmyz

medovica

semená kvetov

ryby

kosti

voda

rastlinné šťavy

Napíš jednotlivé časti tela podľa toho, kde patria: Oči**,** Krýdla, Tykadlá**,** Hryzadlá**,** Nohy**,** Hruď**,** Hlava, Bruško**,** zadoček.

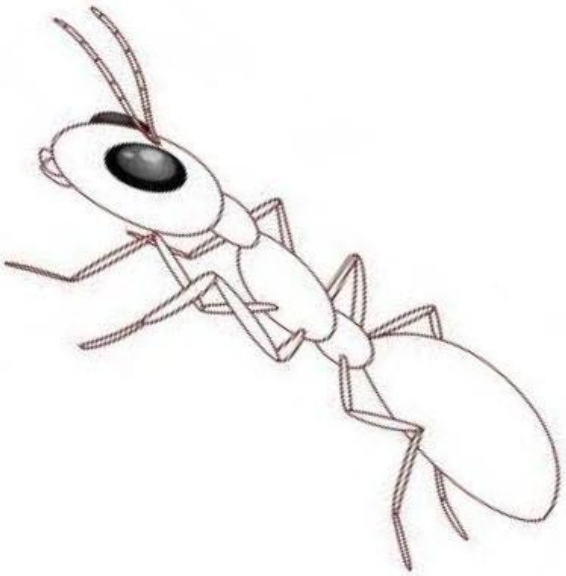

LIVEWORKSHEETS

K obrázku priraď správne vývojové štádium:

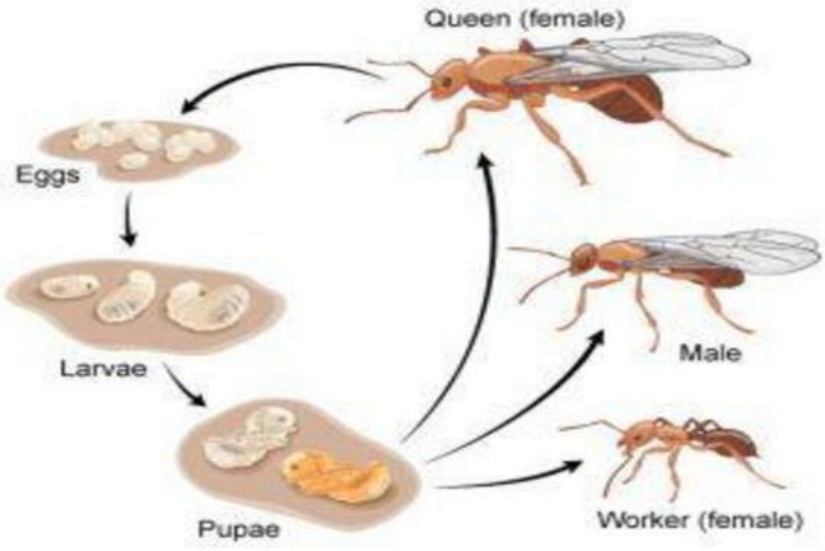

Napíš čo sa nachádza pod zemou:

_____

LIVEWORKSHEETS

LIVEWORKSHEETS