

# LKPD UNTUK SISWA KELAS 2

SEMESTER GANJIL

BAB 3

AKHLAK TERPUJI  
“ABAD BERTETANGGA”



## **Kompetensi Awal**

1. Peserta didik mampu mengetahui mengenai makna tentang akhlak terpuji
2. Peserta didik dapat mengetahui apasaja akhlak terpuji dalam kehidupan sehari hari
3. Peserta didik dapat mengetahui pentingnya memiliki akhlak terpuji

## **Tujuan Pembelajaran**

1. Melalui tayangan video, peserta didik dapat mengidentifikasi tentang akhlak terpuji dengan benar
2. Melalui kegiatan tanya jawab, peserta didik dapat mengetahui mengenai akhlak terpuji dengan tepat
3. Melalui kegiatan diskusi mengamati gambar, peserta didik dapat menerapkan akhlak terpuji dalam kehidupan sehari hari
4. Melalui latihan yang diberikan oleh guru, peserta didik dapat lebih memahami tentang akhlak terpuji.

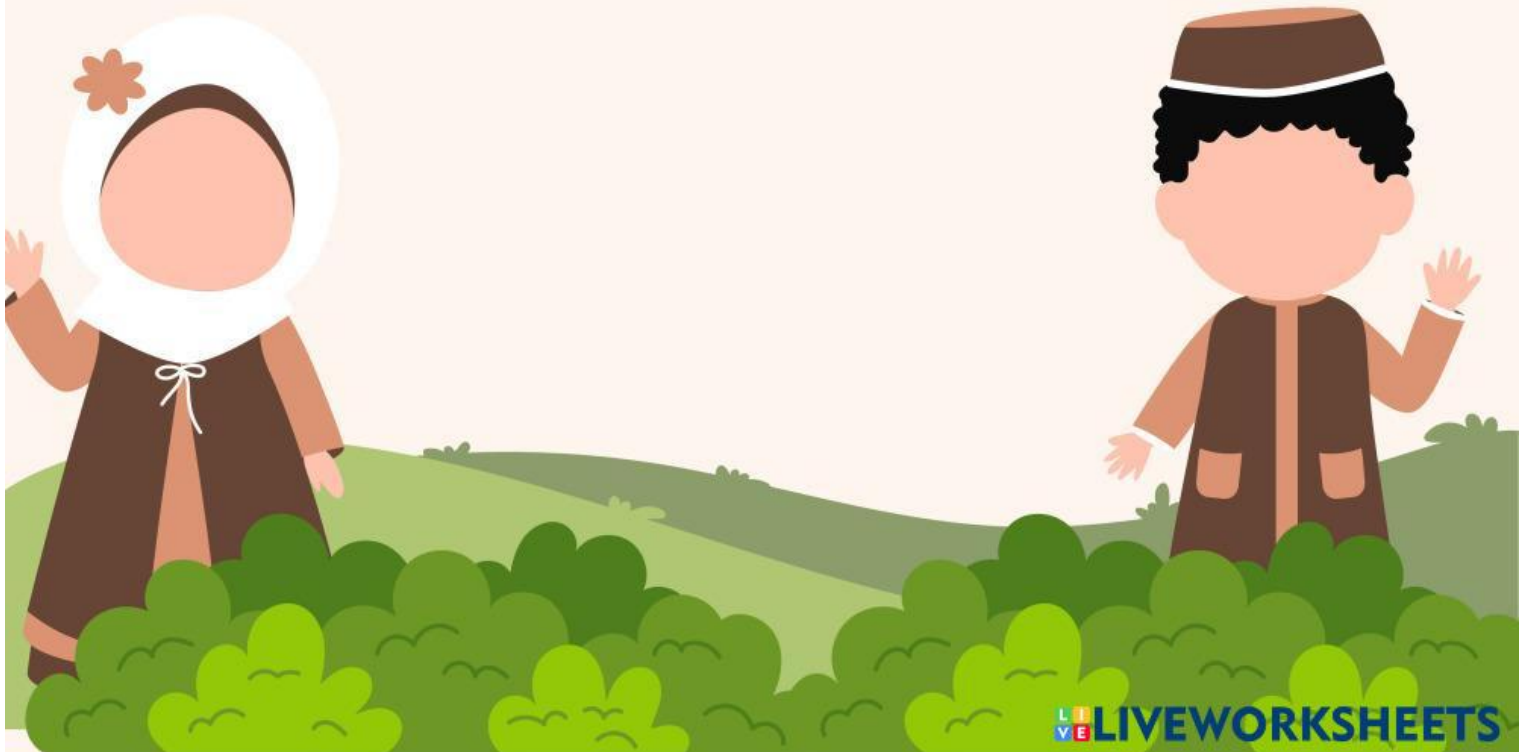

# MATERI

**TONTONLAH VIDEO DI BAWAH INI DENGAN  
SEKSAMA**





# SETELAH MENONTON VIDEO DIATAS, KERJAKANLAH LATIHAN BERIKUT

## petunjuk pengerjaan

1. isilah teka teki silang dibawah ini dengan benar
2. jawaban tidak boleh kurang atau lebih dari kotak yang di sediakan

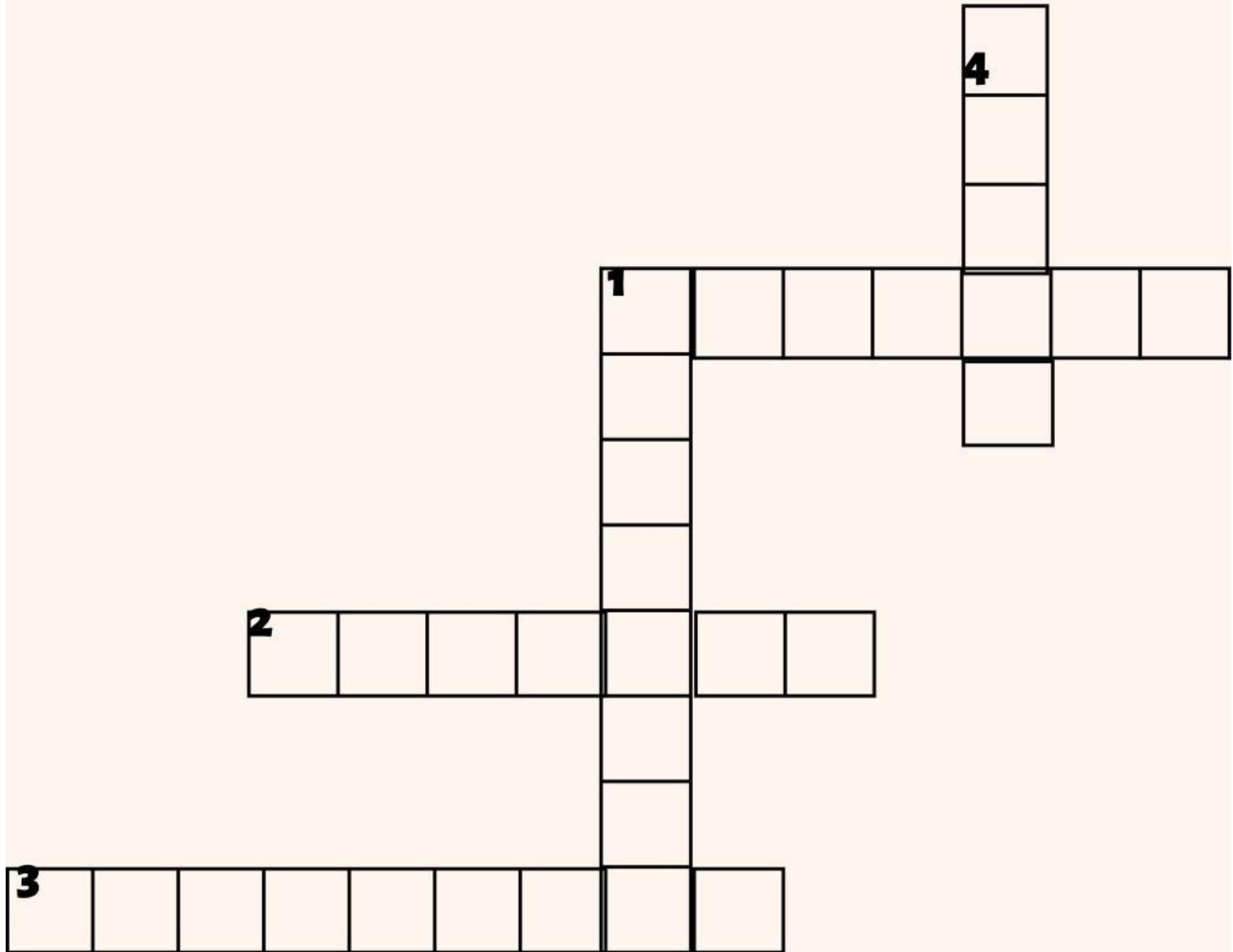

## pertanyaan menurun

1. ketika tetangga dalam kesulitan, hendaknya kita....
4. agar tidak menyakiti perasaan tetangga, kita sebaiknya berkata....

## pertanyaan mendatar

1. ketika bertemu tetangga di jalan, sebaiknya kita....
2. saat kita memiliki makanan yang lebih, apa yang sebaiknya kita lakukan terhadap tetangga....
3. ketika mengetahui bawah tetangga kita sedang sakit, sebaiknya kita....

# PEKERJAAN RUMAH

## Petunjuk pengerjaan

1. Isilah lembar kerja ini sesuai yang kamu lakukan dengan tetangga di sekitar rumahmu.
2. tulislah bagaimana caramu memuliakan tetangga di sekitar rumahmu.
3. Kumpulkan kembali pada gurumu di pertemuan selanjutnya.

1.

---

---

2.

---

---

3.

---

---

4.

---

---

5.

---

---

