Tarikh:

4.1 AKTIVITI PERBINCANGAN

Penyakit berjangkit dan penyakit tidak berjangkit
Infectious and non-infectious diseases

PBD Kontekstual

Buku teks m/s 76 – 80

1 (a) Apakah nama yang diberi kepada mikroorganisma yang menyebabkan penyakit? TP1
What is the name given to microorganisms that cause diseases?

(b) Apakah nama yang diberi kepada haiwan yang memindahkan patogen? TP1
What is the name given to animals that transfer pathogens?

Praktis Kendiri

(c)

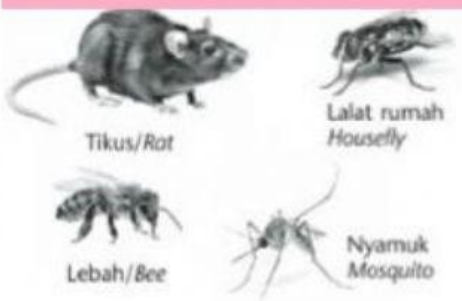

Berdasarkan rajah itu, hidupan yang manakah merupakan vektor? TP1
Based on the diagram, which living things are vectors?

2 Kelaskan penyakit yang diberi kepada penyakit berjangkit dan penyakit tidak berjangkit. TP1
Classify the given diseases into infectious and non-infectious diseases.

Taun/Kolera/*Cholera*	SARS/*SARS*	H1N1/*H1N1*	Hipertensi/*Hypertension*
Malaria/*Malaria*	Panau/*Tinea*	Denggi/*Dengue*	Kencing tikus/*Leptospirosis*
Zika/*Zika*	TB/*TB*	Selesema/*Flu*	Kanser/*Cancer*
Kurap/*Ringworm*	Diabetes/*Diabetes*	Penyakit kardiovaskular/*Cardiovascular diseases*	

Penyakit/*Diseases*	
Berjangkit/*Infectious*	**Tidak berjangkit/*Non-infectious***

3 Daripada jawapan anda di soalan **2**, tulis jenis **penyakit berjangkit** berdasarkan cara penularannya dalam peta pokok di bawah. TP1
*Based on your answers in question **2**, write down the types of **infectious diseases** based on the methods by which they are spread in the tree map below.*

Penyakit berjangkit/*Infectious diseases*

(a) Melalui air *Through water*	(b) Melalui udara *Through the air*	(c) Melalui sentuhan *Through contact*	(d) Melalui vektor *Through vectors*

LIVEWORKSHEETS