

Name:

Kelas:

LKPD

Tujuan LKPD

Dengan melakukan percobaan, peserta didik dapat menentukan bagian-bagian mata beserta fungsinya.



Langkah-langkah

- a. Siapkan alat dan bahan
- b. Duduklah secara berpasangan dan berhadapan
- c. Hidupkan senter dan arahkan pada mata teman sebangkumu
- d. Cobalah senter mata teman sebangkumu dan amati!



Alat dan Bahan
Senter, pena dan LKPD





1. Apa yang terjadi pada pupil matamu setelah kamu melakukan percobaan tersebut?

2. Bagaimana dampak dari cahaya senter terhadap penglihatanmu?

3. Apa yang dapat kamu simpulkan dari percobaan tersebut?





Lengkapilah bagian yang kosong dibawah ini dengan tepat !

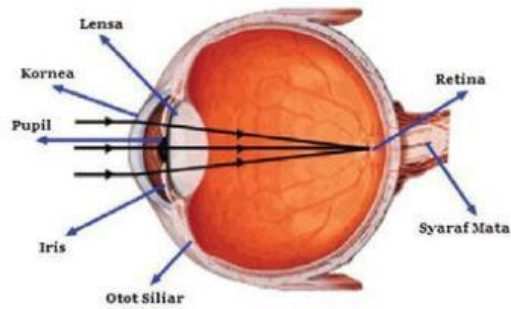

PROSES MELIHAT PADA MANUSIA

