

PENILAIAN AKHIR SEMESTER (PAS)

TAHUN PELAJARAN 2023-2024

Hari/Tanggal : Kamis / 14 Desember 2023

Waktu : 08.00 -09.30

SD/MI

TEMA 4 (GLOBALISASI)

KELAS : VI (ENAM)

NAMA : _____



KEMENTERIAN PENDIDIKAN DAN KEBUDAYAAN

DINAS PENDIDIKAN KABUPATEN SINJAI

PENILAIAN AKHIR SEMESTER (PAS) @ 2023 GUGUS 16

A. PILIHAN GANDA – PPKn**I. Berilah tanda silang (X) pada huruf A, B, C atau D di depan jawaban yang benar!**

1. Perhatikan gambar berikut untuk menjawab soal nomor 1 - 3!



Gambar A adalah salah satu pakaian adat di Indonesia, yaitu pakaian adat masyarakat

- A. Sumatera Selatan
 - B. Sumatera Barat
 - C. Sumatera Utara
 - D. Lampung
2. Pada saat melihat pertunjukan seperti pada gambar B, sikap kita sebaiknya
- A. biasa-biasa saja
 - B. bersikap acuh tak acuh
 - C. mendekatinya untuk berfoto
 - D. menyaksikannya dengan penuh ketertarikan
3. Berdasarkan gambar B, salah satu cara yang dapat kita lakukan dalam melestarikan budaya daerah yaitu
- A. mempelajari budaya lain
 - B. mengikuti kompetisi tarian daerah
 - C. tidak peduli terhadap budaya daerah
 - D. ikut serta dalam perlombaan tarian K-Pop
4. Di bawah ini yang bukan faktor yang mempengaruhi keberagaman ekonomi adalah
- A. keterampilan
 - B. Pendidikan
 - C. kerja keras
 - D. nasib
5. Keberagaman ekonomi bisa terjadi di masyarakat karena adanya perbedaan
- A. asal usul daerah
 - B. kebudayaan
 - C. Pendidikan
 - D. pekerjaan

6. Tingkat ekonomi yang berbeda-beda di masyarakat sering disebut....
 - A. keberagaman ekonomi
 - B. keseragaman ekonomi
 - C. diskriminasi ekonomi
 - D. persamaan pekerjaan
7. Di bawah ini yang bukan termasuk faktor yang menyebabkan keberagaman ekonomi adalah sumber daya
 - A. teknologi
 - B. manusia
 - C. buatan
 - D. modal
8. Berikut ini yang bukan termasuk cara untuk mencintai produk dalam negeri adalah
 - A. lebih suka memakai pakaian batik
 - B. mengkoleksi baju baju dari Amerika
 - C. lebih suka berbelanja di pasar tradisional
 - D. mempromosikan produk dalam negeri di sosmednya
9. Di bawah ini sikap yang menunjukkan cara berpikir global adalah
 - A. hanya mempelajari budayanya sendiri
 - B. selalu menolak budaya dari manca negara
 - C. mengikuti gaya hidup mewah negara tetangga
 - D. mempelajari teknologi modern dari negara lain
10. Dampak negatif globalisasi yaitu munculnya sifat tidak peduli dengan orang lain dan memikirkan diri sendiri yang dinamakan
 - A. Individualisme
 - B. Nasionalisme
 - C. Konsumtif
 - D. Sosialita

B. ISIAN - SBdP**II. Isilah titik-titik di bawah ini dengan jawaban yang tepat!**

Perhatikan gambar reklame berikut untuk menjawab soal nomor 11 - 16!



11. Selembar kertas berisi tulisan dan gambar, biasanya ditempel ditempat umum disebut
12. Reklame yang dipasang pada suatu kemasan disebut
13. Reklame yang dipasang menggunakan dua tiang di tempat umum adalah
14. Jenis reklame visual yang bentuknya berupa gambar dan juga tulisan yang diletakkan atau ditempelkan di sebuah dinding disebut....
15. Jenis kertas yang dipakai untuk membuat brosur adalah kertas
16. Langkah pertama yang harus dilakukan sebelum membuat poster adalah

C. MENJODOHKAN - IPS**III. Jodohkanlah beberapa pernyataan berikut dengan menarik garis dari ruas kiri ke kanan dengan tepat!**

Perhatikan bacaan berikut!

Meningkatnya kejahatan narkoba akan mengancam keselamatan, keamanan, dan kesejahteraan masyarakat. Indonesia bekerja sama dengan negara-negara ASEAN menyusun langkah-langkah dalam mencapai "ASEAN Drug Free 2015". Semua negara saling menukar informasi dalam hal rehabilitasi, pencegahan, dan penegakan hukum tentang masalah narkoba.

17. Jodohkanlah beberapa pernyataan berikut berdasarkan bacaan di atas!

1	Tujuan ASEAN <i>Drug Free 2015</i>		ASEAN <i>Drug Free 2015</i>
2	Kerjasama Indonesia dengan negara-negara ASEAN		Rehabilitasi
3	Salah satu hal kerjasama dalam ASEAN <i>Drug Free 2015</i> adanya pertukaran informasi		Untuk mencegah kejahatan narkoba

D. URAIAN - IPA

IV. Jawablah pertanyaan-pertanyaan di bawah ini dengan tepat!

Perhatikan gambar berikut untuk menjawab soal nomor 18 dan 19!

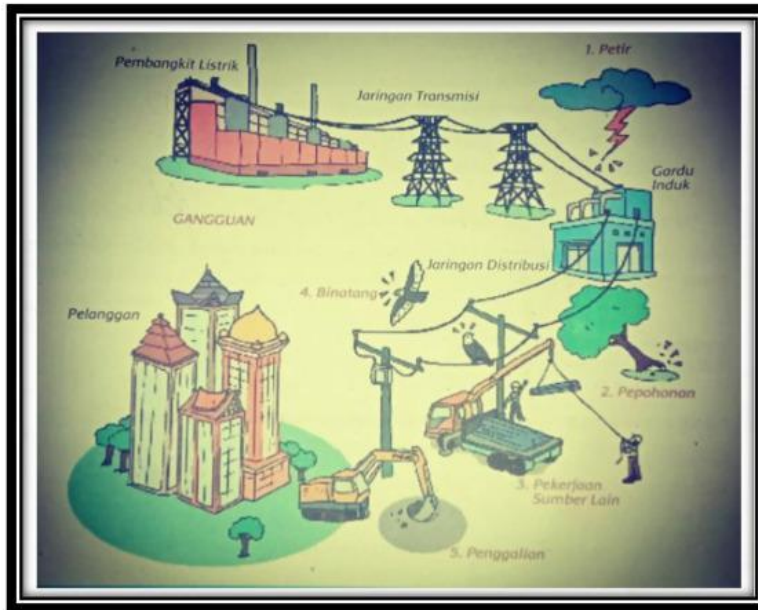

18. Mengapa mati lampu? Tuliskan 3 penyebabnya!

19. Tuliskan 3 contoh perilaku dalam menghemat listrik di rumah !

E. PILIHAN GANDA KOMPLEKS – BAHASA INDONESIA

V. Berilah tanda centang (✓) pada kolom BENAR/SALAH sesuai pernyataan dengan tepat!

20. Berilah tanda centang pada kolom yang disediakan berdasarkan teks berikut!

Teks eksplanasi ilmiah adalah teks yang menerangkan suatu proses yang bersifat ilmu pengetahuan alam, seperti gejala alam, terjadinya pelangi, proses arus listrik, dan lain sebagainya. Karakteristik atau ciri dari teks eksplanasi yaitu isinya memuat fakta.

NO	PERNYATAAN	BENAR	SALAH
1	Teks eksplanasi ilmiah membahas tentang ilmu pengetahuan alam		
2	Isi teks eksplanasi memuat opini atau pendapat		
3	Teks eksplanasi menggunakan kalimat efektif		