

Tarea 1. Completa el siguiente esquema mudo con las glándulas endocrinas correspondientes

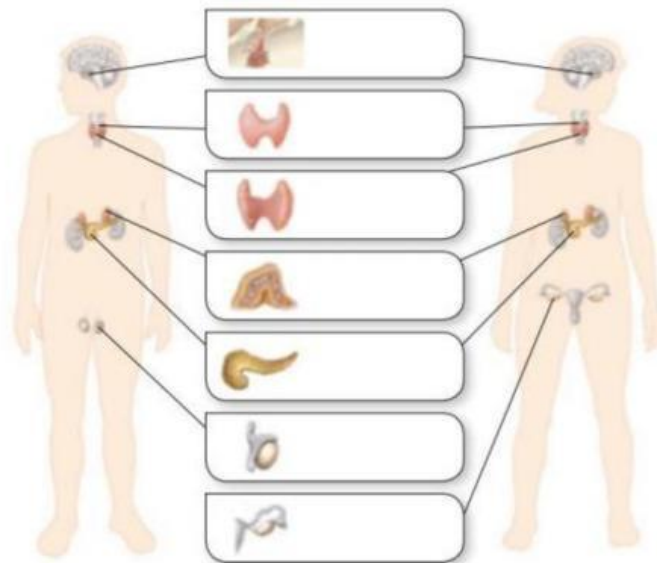

- Hipófisis
- Testículos
- Páncreas
- G suprarrenales
- Tiroides
- Ovarios
- Paratiroides

Tarea 2 Une cada glándula con la hormona que sintetiza

<ul style="list-style-type: none"> <li style="background-color: #0070C0; color: white; padding: 5px; margin-bottom: 5px;">Insulina →</li> <li style="background-color: #0070C0; color: white; padding: 5px; margin-bottom: 5px;">Adrenalina →</li> <li style="background-color: #0070C0; color: white; padding: 5px; margin-bottom: 5px;">Progesterona →</li> <li style="background-color: #0070C0; color: white; padding: 5px; margin-bottom: 5px;">Hormona del crecimiento →</li> <li style="background-color: #0070C0; color: white; padding: 5px; margin-bottom: 5px;">Testosterona →</li> <li style="background-color: #0070C0; color: white; padding: 5px; margin-bottom: 5px;">Calcitonina →</li> </ul>	<ul style="list-style-type: none"> <li style="background-color: #ADD8E6; padding: 5px; margin-bottom: 5px;"><input type="radio"/> Hipófisis</li> <li style="background-color: #ADD8E6; padding: 5px; margin-bottom: 5px;"><input type="radio"/> Ovarios</li> <li style="background-color: #ADD8E6; padding: 5px; margin-bottom: 5px;"><input type="radio"/> Páncreas</li> <li style="background-color: #ADD8E6; padding: 5px; margin-bottom: 5px;"><input type="radio"/> Testículos</li> <li style="background-color: #ADD8E6; padding: 5px; margin-bottom: 5px;"><input type="radio"/> Tiroides</li> <li style="background-color: #ADD8E6; padding: 5px; margin-bottom: 5px;"><input type="radio"/> Glándulas suprarrenales</li> </ul>
--	---