

Embarazo y parto

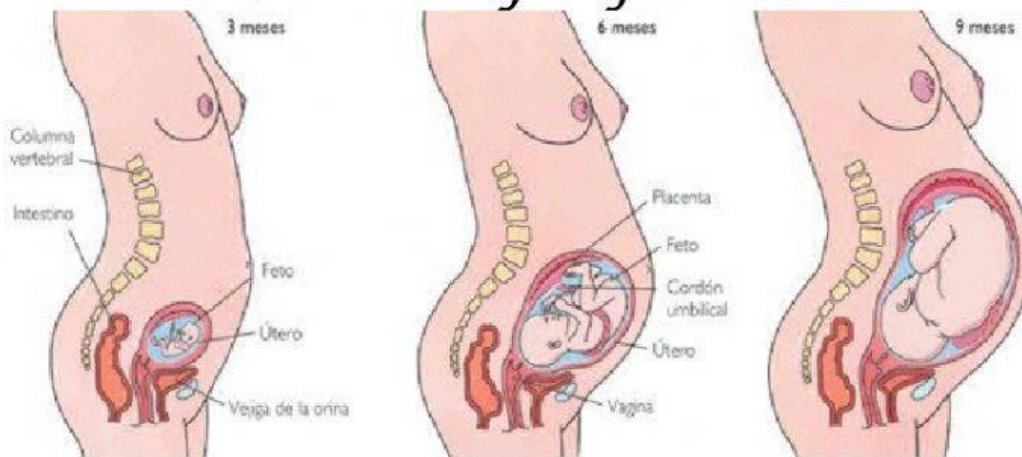

El es la fase de desarrollo del óvulo fecundado, este proceso dura y se realiza en el .

Entre el útero y el embrión se desarrollará la *placenta* que permitirá alimentar al embrión y eliminar los productos de desecho. La comunicación entre la y el embrión se realiza a través del denominado por el que pasan dos arterias y una vena.

Al final de los meses se produce el o nacimiento.

