

SDN NO.21 BATANG LAMPE

TEMA

2

SOAL PAS

SEMESTER 1 TP.2023/2024



Wahyunita,S.Pd.Gr

LIVEWORKSHEETS



**PEMERINTAH KABUPATEN SINJAI
DINAS PENDIDIKAN
SEKOLAH DASAR NEGERI NO. 21 BATANGLAMPE**

Alamat: Dusun Pulau Batanglampe Desa Pulau Padaelo Kec.Pulau Sembilan Kab.Sinjai

**SOAL PENILAIAN AKHIR SEMESTER GANJIL
TAHUN PELAJARAN 2023/2024**

Tema : 2 (Dua) Nama :
Alokasi Waktu : 60 Menit Kelas : V (Lima)

Petunjuk Soal :

- Tulis nama terlebih dahulu!
- Bacalah soal dengan seksama sebelum menjawab!
- Kerjakan soal yang lebih mudah terlebih dahulu!

A. Pkn

Tanggung Jawab

Tanggung jawab merupakan sikap terpuji yang hendaknya dimiliki setiap individu. Sikap tanggung jawab mencerminkan nilai karakter setiap individu. Jadi karakter seseorang tercermin dalam sikap tanggung jawabnya, baik terhadap diri sendiri, orang lain, masyarakat, maupun bangsa dan negara. Tanggung jawab merupakan salah satu nilai karakter bangsa yang diharapkan tertanam pada setiap individu, terutama peserta didik. Tanggung jawab adalah sikap dan perilaku seseorang untuk melaksanakan tugas dan kewajibannya, yang seharusnya dia lakukan, baik terhadap diri sendiri, keluarga, masyarakat, lingkungan (alam, sosial, dan budaya), negara, maupun Tuhan Yang Maha Esa.

1. Berdasarkan teks bacaan di atas,berikut ini yang termasuk jenis-jenis tanggung jawab setiap individu bertanggung jawab terhadap ...

- Diri Sendiri
- Keluarga
- Masyarakat
- Kepemilikan orang Lain

2. Perhatikan gambar dibawah ini!



Gambar di atas yang menunjukkan bentuk kewajiban dalam lingkungan masyarakat adalah

....

- a. 1 - 3
- b. 1 - 2
- c. 2 - 3
- d. 2 - 4

3. Pasangkanlah pernyataan dibawah ini dengan tepat!

Hak	<input type="radio"/>	<input type="radio"/>	Menjaga dan memelihara rasa persatuan dan kesatuan Masyarakat
Kewajiban	<input type="radio"/>	<input type="radio"/>	Hidup tenang dan damai
Tanggung jawab	<input type="radio"/>	<input type="radio"/>	Menghormati tetangga di lingkungan sekitar

Bacalah teks Berikut !

Tanggungjawab terhadap keluarga menjadi tanggung jawab seluruh anggota keluarga, baik ayah, ibu, maupun anak. Dalam sebuah keluarga, tanggung jawab anggota keluarga menyangkut upaya menjaga nama baik keluarga, meningkatkan kesejahteraan keluarga, dan menjaga keselamatan. Contohnya seorang ayah bekerja keras untuk menafkahi anggota keluarganya dan demi memenuhi kebutuhan pendidikan anaknya. Ayah tersebut telah melaksanakan tanggung jawabnya sebagai kepala keluarga. Jika kamu sebagai seorang anak bersikap disiplin dan sungguh-sungguh dalam belajar berarti kamu melaksanakan tanggung jawab terhadap keluarga.

4. Tuliskan contoh tanggungjawab anak terhadap keluarga sesuai dengan teks bacaan diatas!
Jawab :

B. Bahasa Indonesia

5. Pernyataan yang tepat sesuai dengan kalimat tanya adalah

- Mengapa di lingkungan tempat tinggal Ani tercium bau menyengat?
- Kenapa dua minggu sekali diadakan kerja bakti?
- Berapa kali biasanya diadakan kerja bakti?
- Apa penyebab orang-orang yang melewati lingkungan tempat tinggal Ani merasa tidak nyaman?

Melestarikan Lingkungan dengan Kerja Bakti

Lingkungan yang asri menunjukkan kepedulian warga terhadap kelestarian lingkungan tempat tinggalnya. Sebaliknya, lingkungan yang tidak terawat menunjukkan warga yang tidak peduli terhadap kelestarian lingkungan. Sudah beberapa hari ini, di lingkungan tempat tinggal Ani kerap tercium bau menyengat akibat sampah yang menumpuk. Penumpukan sampah ini terjadi di selokan, sungai, hingga di pinggir jalan. Hal ini membuat orang-orang yang melewati lingkungan tersebut merasa tidak nyaman karena bau dan pemandangan yang tidak indah.

Biasanya, setiap dua minggu sekali warga di sekitar rumah Ani mengadakan kerja bakti. Namun, pada minggu sebelumnya, kerja bakti tidak dilaksanakan.

6. Buatlah satu pertanyaan berdasarkan bacaan diatas dengan menggunakan kata Tanya ” Dimana”dan Apa” !

Jawab :

7. Dibawah ini adalah kata Tanya yang tepat untuk bacaan diatas kecuali

- a. Mengapa
- b. Apa
- c. Berapa
- d. Dimana

8. Pasangkanlah pernyataan dibawah ini!

Kapan	<input type="radio"/>	<input type="radio"/>	Menanyakan tokoh utama dan tokoh pendukung
Siapa	<input type="radio"/>	<input type="radio"/>	Menanyakan waktu kejadian peristiwa
Mengapa	<input type="radio"/>	<input type="radio"/>	Menanyakan proses terjadinya
		<input type="radio"/>	Menanyakan nama benda

C. IPA

9. Perhatikan gambar berikut!

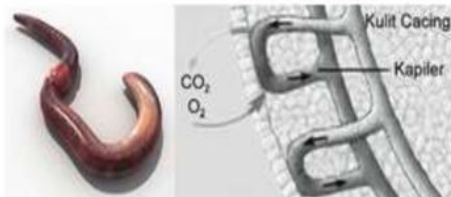

Berdasarkan gambar diatas, alat dan system pernafasan pada cacing adalah

- a. Permukaan kulit
- b. Hemoglobin
- c. Lubang spirakel
- d. Insang

10. Pasangkanlah organ pernafasan hewan pada gambar dibawah ini!

Paru-paru	<input type="radio"/>
Kulit	<input type="radio"/>
trakea	<input type="radio"/>
Insang	<input type="radio"/>

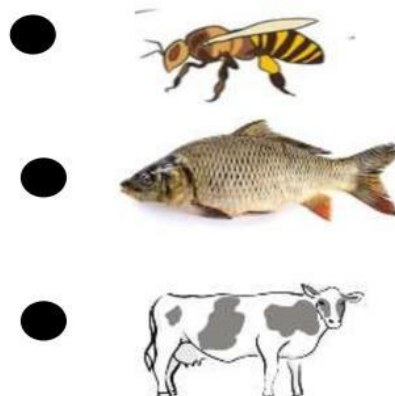



Trakea merupakan saluran pernafasan berbentuk pipa yang terdiri dari tulang rawan dan otot, serta dilapisi oleh pseudostratified columnar ciliated epithelium (epitel PCC), dan trakea juga berfungsi membawa udara ke paru-paru. Trakea terletak di tengah-tengah leher dan makin ke distal bergeser ke sebelah kanan, masuk ke rongga mediastinum di belakang manubrium sterni. Sepertiga bagian trakea terletak di leher, dan selebihnya terletak di mediastinum. Panjang trakea kira-kira 10 cm pada wanita dan 12 cm pada pria. Diameter anterior-posterior rata-rata 13 mm, sedangkan diameter transversal rata-rata 18 mm.

11. Tuliskan fungsi utama pernafasan manusia sesuai dengan penjelasan gambar diatas!

Jawab :

12. Alat pernafasan pada manusia adalah

Manusia sebagai makhluk sosial tentunya membutuhkan bantuan orang lain untuk melangsungkan kehidupannya. Oleh karena itu, kegiatan ekonomi muncul sebagai salah satu kegiatan sosial manusia dengan manusia lainnya untuk memenuhi kebutuhannya.

Kegiatan ekonomi juga memiliki peranan penting dan berpengaruh kepada kesejahteraan masyarakat. Pada umumnya, kegiatan ekonomi terbagi menjadi tiga jenis, yaitu: Produksi adalah kegiatan ekonomi yang bertujuan untuk membuat, menciptakan atau menghasilkan suatu barang dan jasa. Konsumsi adalah kegiatan ekonomi yang dilakukan manusia dalam rangka menghabiskan nilai guna dari suatu barang atau jasa. Distribusi adalah salah satu kegiatan ekonomi yang menyalurkan barang dan jasa dari produsen ke konsumen.

13. Berdasarkan bacaan di atas, yang termasuk kegiatan ekonomi adalah

Produksi

Konsumsi

Investasi

Distribusi

14. Pasangkanlah pernyataan berikut!

Kolom A		Kolom B
Dampak positif kegiatan ekonomi terhadap kesejahteraan masyarakat	●	Kebutuhan masyarakat terpenuhi
Dampak negatif kegiatan ekonomi terhadap kesejahteraan masyarakat	●	Meningkatkan pendapatan masyarakat
	●	Pengrusakan lingkungan

15. Tuliskan jenis kegiatan ekonomi yang ada dilingkungan masyarakat sekitarmu!

Jawab :

Perhatikan Gambar Berikut !



16. Jenis kegiatan ekonomi yang sesuai dengan gambar diatas adalah

- a. Invenstasi
- b. Konsumen
- c. Distributor
- d. Produksi

Gugur Bunga
Ismail Marzuki

Nid-Lagu
www.nid-lagu.com

17. Ciri-ciri tangga nada diatonis Berdasarkan teks lagu diatas adalah

- Lagu bersifat sedih
- Lagu kurang bersemangat
- Melodi lagu biasanya di awali dan diakhiri nada 6
- Jarak interval 1 1 1 ½ 1 1 1

18. Properti yang digunakan pada gambar tari dibawah ini adalah



19. Pasangkanlah pernyataan dibawah ini!

Maju tak gentar	●	●	Maestoso (lambat)
Hymne guru	●	●	Marcia moderato (cepat)
Indonesia Raya	●	●	Moderato (sedang)

20. Sebutkan 2 pola lantai tarian kreasi daerah !

Jawab :

