

SMP MUHAMMADIYAH SUKAMARA

MATA PELAJARAN INFORMATIKA

NAMA :

KELAS :

TANTANGAN 1

Tata cara menjawab soal :

1. Soal berupa Pilihan Ganda yang dikemas dalam video.
2. Video berisikan 10 soal pilihan ganda
3. Silahkan perhatikan setiap nomor soal
4. Jawablah sesuai dengan nomor soal yang ada pada video dilembar kerja

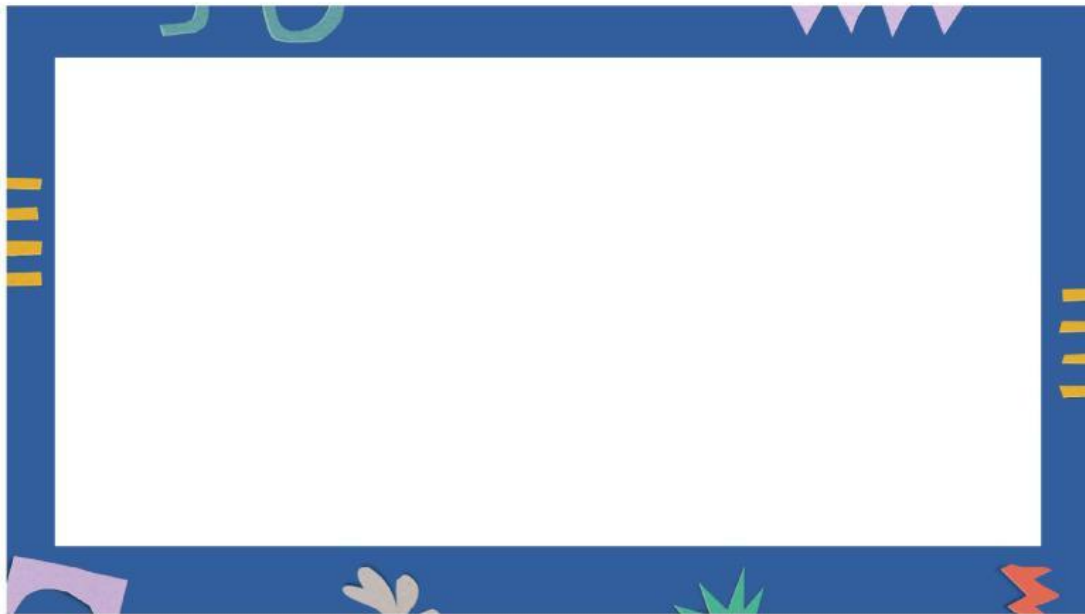

MASUKKAN JAWABANMU DISINI

1		6	
2		7	
3		8	
4		9	
5		10	

TANTANGAN 2

Tata cara menjawab soal :

1. Soal berupa Pilihan Ganda yang dikemas dalam video.
2. Video berisikan 10 soal pilihan ganda
3. Silahkan perhatikan setiap nomor soal
4. Jawablah sesuai dengan nomor soal yang ada pada video dilembar kerja



MASUKAN JAWABANMU DISINI

1		6	
2		7	
3		8	
4		9	
5		10	

TANTANGAN 3

Tata cara menjawab soal :

1. Soal berupa Pilihan Ganda yang dikemas dalam video.
2. Video berisikan 10 soal pilihan ganda
3. Silahkan perhatikan setiap nomor soal
4. Jawablah sesuai dengan nomor soal yang ada pada video dilembar kerja

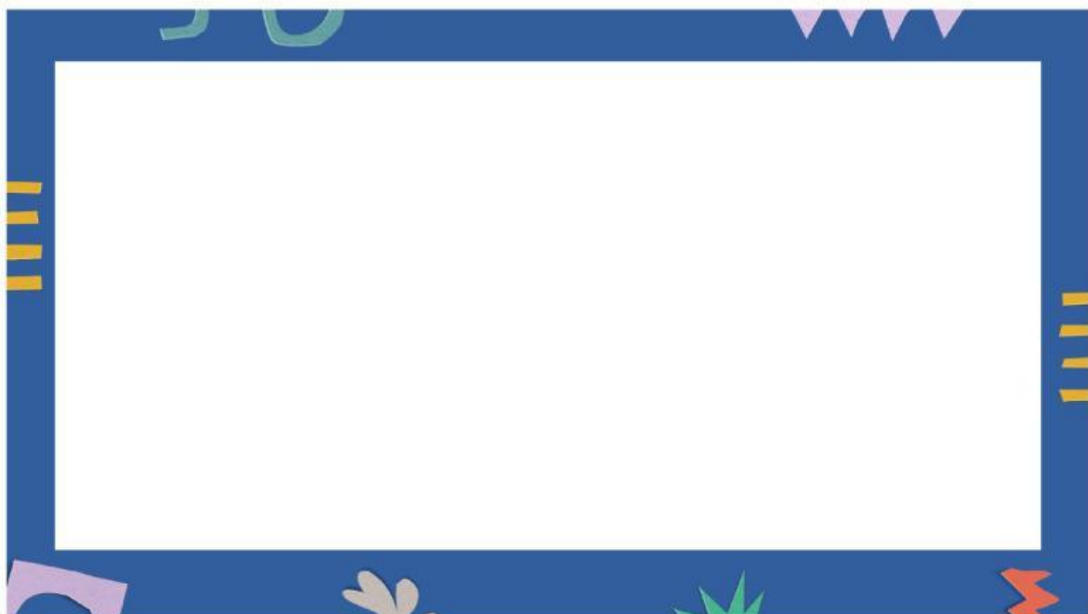



1		6	
2		7	
3		8	
4		9	
5		10	

TANTANGAN 4

Kategorikanlah perangkat berikut sesuai dengan kelompoknya masing-masing.

No	Foto Peranti	Kategori (berilah tanda ✓ atau ✕)			
		Input	Pemroses	Output	Storage
1					
2					

No	Foto Peranti	Kategori (berilah tanda ✓ atau ✕)			
		Input	Pemroses	Output	Storage
3					
4					
5					
6					
7					
8					
9					
10					

TANTANGAN 5

1. Kepanjangan dari **www** adalah . . .
2. Perangkat lunak aplikasi yang digunakan untuk mengakses informasi di internet adalah . . .
3. Komputer adalah kata dari bahasa Inggris *To Compute* yang artinya . . .
4. Perangkat komputer yang memiliki wujud fisik yang nyata, dapat di sentuh atau dipindahkan di sebut dengan . . .
5. Apakah kepanjangan dari **RAM** . . .

TANTANGAN 6

Mencocokkan :

REFRESH		Alamat dari <i>web page</i>
BACK BUTTON		Alat untuk bertukar pesan
URL		Memuat (<i>load</i>) ulang halaman web (<i>web page</i>) dari tampilan sebelumnya
BOOKMARK		Fitur di peramban untuk menyimpan alamat <i>web page</i>
SUREL		Kembali ke halaman sebelumnya