NOMBRE:_____

APRENDIZAJE SUSTANTIVO: Describe y explica las características comunes que identifica entre seres vivos y elementos que observa en la naturaleza.

CAMPO DE FORMAIÓN: EXPLORACIÓN Y CONOCIMIENTO NATURAL Y SOCIAL

INDICACION: Arrastra los animales de mar en la primera columna y los de tierra en la segunda

MAR	TIERRA		
		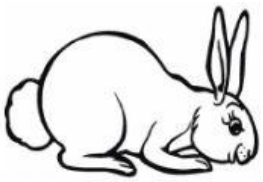	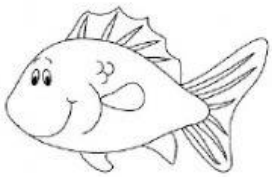
		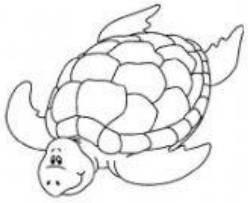	
		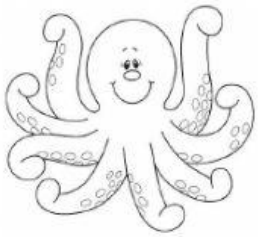	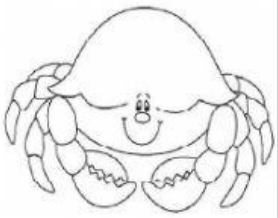
			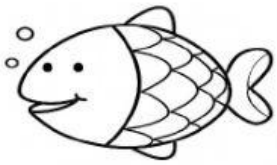

LIVEWORKSHEETS