LKPD - E

Lembar Kerja Peserta Didik - Elektronik

Kelas VII Semester I

Aplikasi Perkantoran

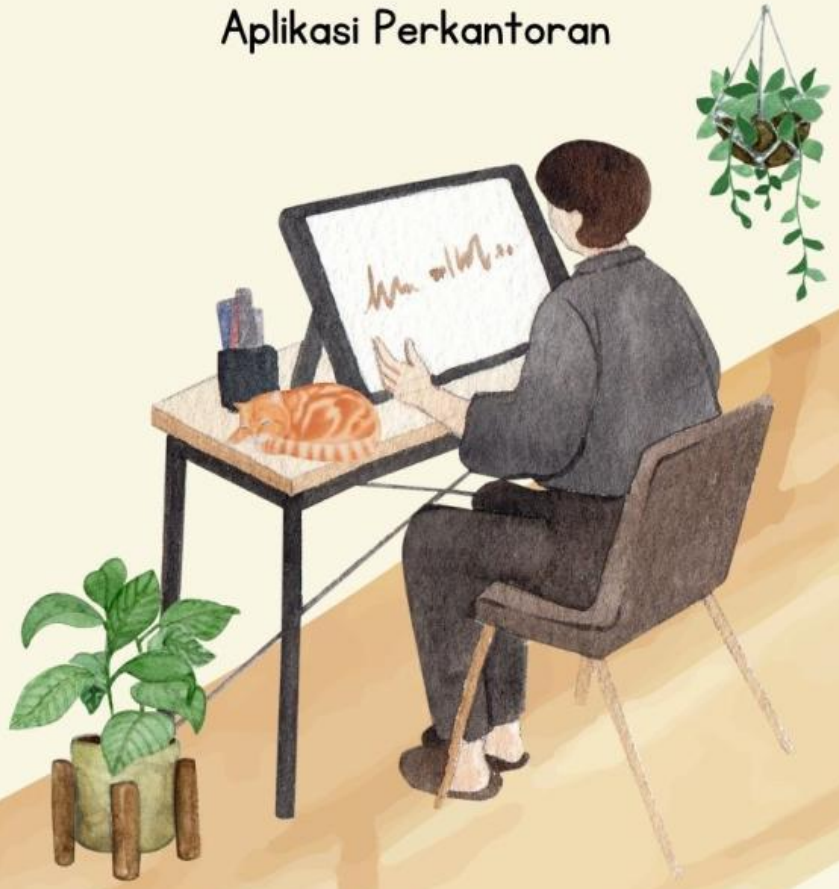

Disusun oleh:

Ririn Safitri

@rnsaft_

LIVEWORKSHEETS

CAPAIAN PEMBELAJARAN

Memanfaatkan perkakas TIK untuk mendukung pembuatan laporan, presentasi serta analisis dan interpretasi data.

TUJUAN PEMBELAJARAN

Membuat dokumen dan presentasi dengan menggunakan fitur dasar aplikasi perkantoran.

LIVEWORKSHEETS

PETUNJUK KHUSUS

1. Anak-anak hebat, berdoalah dahulu sebelum melaksanakan kegiatan!
2. Isilah identitas pada kolom yang telah disediakan.
3. Kerjakan lembar kerja sesuai dengan petunjuk dan perintah!
4. Tanyakan kepada gurumu jika mengalami kesulitan. Semangat! Kamu pasti bisa!

LIVEWORKSHEETS

SILAHKAN ANANDA LIHAT VIDEO BERIKUT INI!

LIVEWORKSHEETS

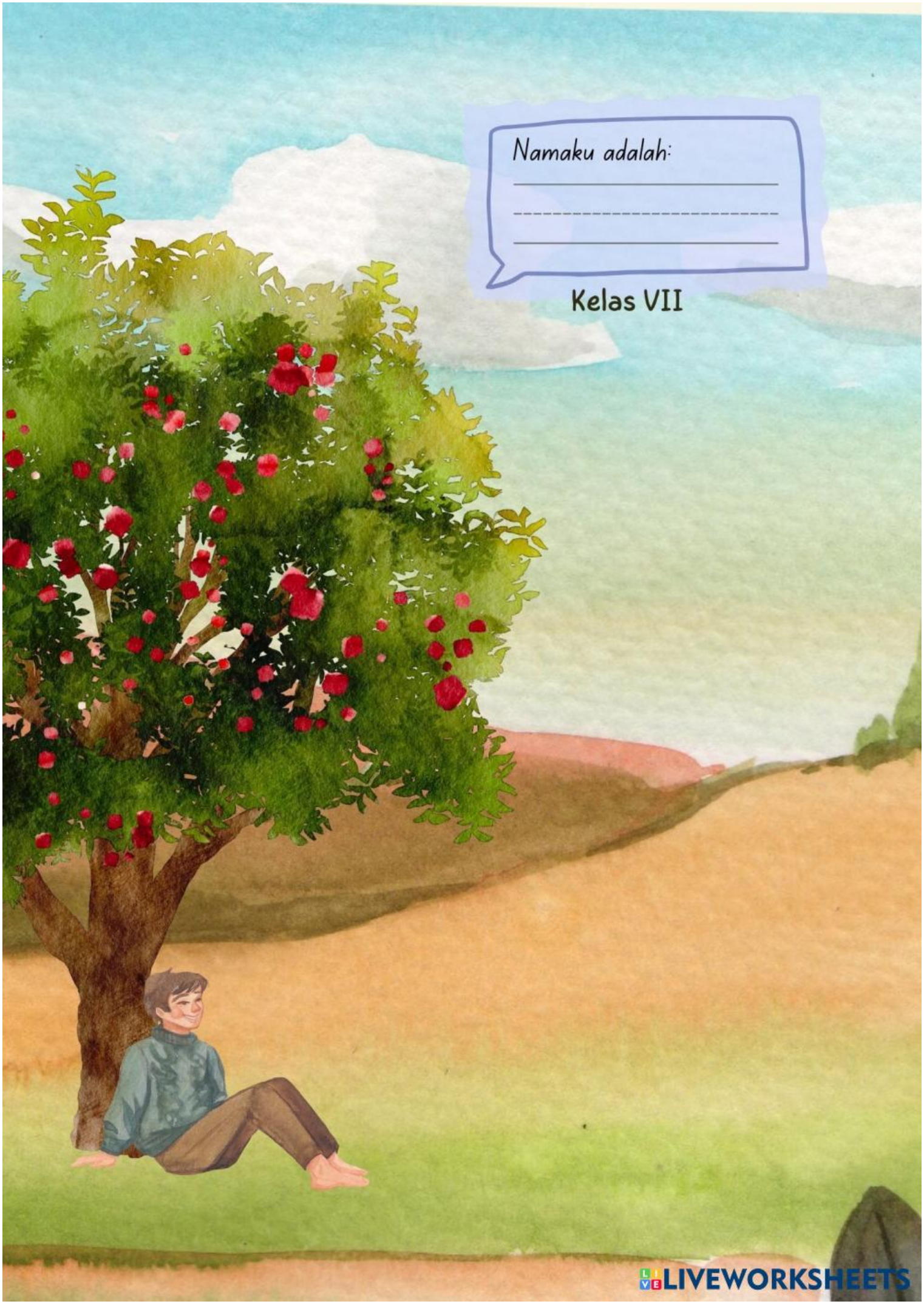

LIVEWORKSHEETS

AYO LAKUKAN!

Aktivitas Individu.

Jawablah pertanyaan dibawah ini dengan cara klik A, B, C atau D!

1 **Pada aplikasi Word, untuk mengubah font, kita dapat menggunakan menu:**

A Home > Font

B Insert > Font

C Format > Font

D View > Font

LIVEWORKSHEETS

Jodohkanlah pertanyaan dibawah ini!

2 Soal menjodohkan tentang aplikasi perkantoran (Word) kelas VII Informatika

Home	Untuk mengelola papan klip (Clipboard), mengatur huruf / teks (Font), mengatur paragraf (Paragraph), mengubah gaya tulisan (Styles), dan mengedit dokumen (Editing).
Insert	Sebuah fitur untuk membuat dokumen bergambar, maupun ilustrasi buku.
Draw	Menyisipkan/memasukkan objek yaitu berupa; Teks/tulisan, bentuk, gambar, dan lainnya.
Design	Untuk mengatur beragam jenis tema pada halaman.

LIVEWORKSHEETS

Silahkan praktekkan pembuatan dokumen di laboratorium komputer!

3

Buatlah dokumen baru di Word dengan judul "Biodata". Masukkan data-data pribadimu, seperti nama, alamat, tanggal lahir dan nomor telepon.

LIVEWORKSHEETS

AYO LAKUKAN!

Aktivitas Individu.

Jawablah pertanyaan dibawah ini dengan cara klik A, B, C atau D!

1 **Pada aplikasi PowerPoint, untuk membuat slide baru, kita dapat menggunakan menu:**

A Home > New Slide

B Insert > New Slide

C Format > New Slide

D View > New Slide

LIVEWORKSHEETS

Jodohkanlah pertanyaan dibawah ini!

2 Soal menjodohkan tentang aplikasi perkantoran (PowerPoint) kelas VII Informatika

Home	Menyisipkan objek atau media ke dalam halaman slide powerpoint.
Insert	Berisi beberapa perintah atau pengaturan teks maupun tampilan lembar kerja dokumen Powerpoint.
Design	Menyampaikan presentasi kepada audiens Anda.
Slide Show	Mengatur tata letak halaman, orientasi slide, serta mengubah backgroud slide baik dari Themes atau menentukan tatanannya sendir

LIVEWORKSHEETS

Silahkan praktekkan pembuatan slide presentasi di laboratorium komputer!

3

Buatlah slide presentasi dengan judul "Pembelajaran Aplikasi Perkantoran". Slide tersebut harus berisi judul, sub judul, gambar dan teks.

LIVEWORKSHEETS