

E - MODUL BANGUN DATAR PERSEGI PANJANG

MODEL PEMBELAJARAN DISCOVERY LEARNING

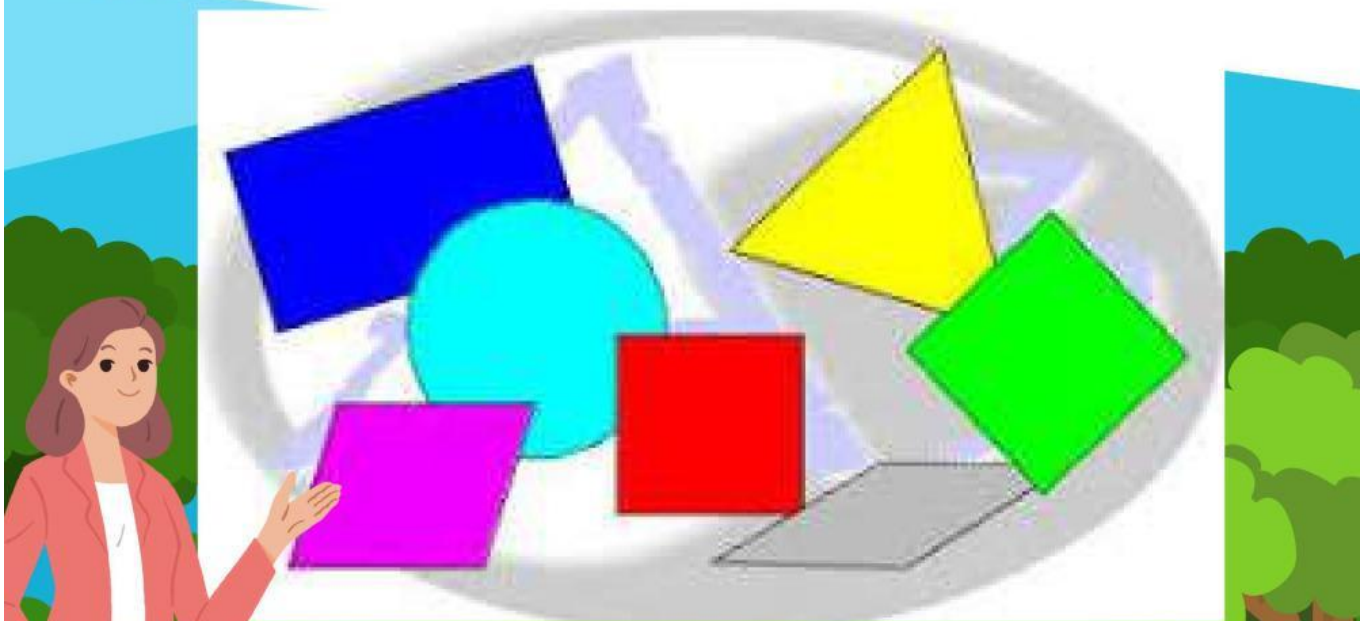

KELAS 3

RITA SUNDARI
210401140146
PGSD E 2021



Kata Pengantar

Salam jumpa adik - adik puji
syukur kita panjatkan kepada
Tuhan Yang Maha Esa atas
keberhasilan kamu masuk ke
sekolah dasar

Banyak kegiatan dalam modul
ini, modul ini dapat
membantumu belajar
matematika dengan Tema
Bangun Datar Persegi panjang

Jangan lupa belajar berdoa
dan berbakti kepada ayah dan
ibu selamat belajar ya
semoga berhasil dan naik
kelas.





Tujuan E Modul

E modul Matematika ini disusun untuk membantu siswa dalam belajar dan memecahkan masalah secara mandiri serta dapat mengukur tingkat pemahamannya sendiri .

E Modul matematika ini dapat menggali rasa ingin tahu siswa lebih dalam.





Petunjuk Penggunaan E Modul

Sebelum memulai pembelajaran, Berdo'a lah terlebih dahulu

Baca dan pahami lah materi yang ada pada E modul

Kerjakan lah kuis pada E modul

Putar Video untuk memahami materi lebih dalam

Jika belum menguasai materi yang diharapkan, ulangi lagi pada kegiatan pembelajaran



Main kuis Yukk!

Dari benda - benda berikut manakah yang memiliki bentuk persegi panjang ? Berilah tanda centang pada gambar di bawah ini!





Mari mengenali bentuk benda di bawah ini



7*14cm/100pcs



1. Apakah kalian pernah melihat benda diatas di sekitar kalian ?
2. Kira - kira bangun datar apa pada gambar di atas ?



Sifat - Sifat Persegi Panjang

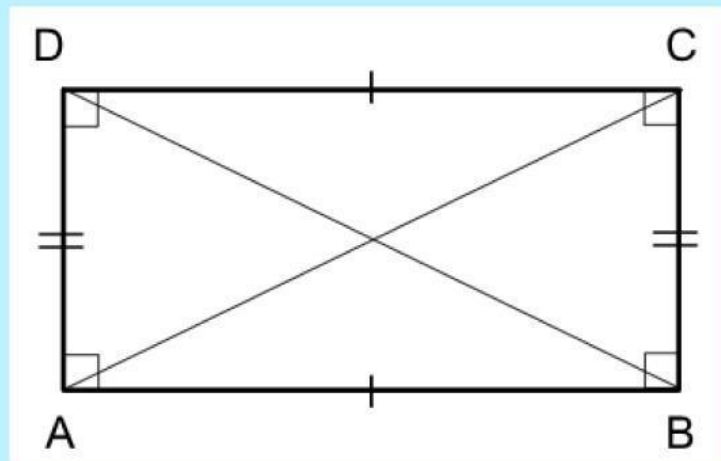

1. Memiliki sisi sejajar yang saling berhadapan sama panjang
2. Memiliki titik sudut siku - siku
3. Memiliki diagonal yang sama panjang dan berpotongan
4. Memiliki simetri lipat
5. Memiliki ... tingkat simetri putar

Untuk melanjutkan E modul silakan klik link di bawah ini

<https://www.liveworksheets.com/w/id/matematika-bangun-datar/7335253i>