Sinteză și evaluare câmpiile României

1. Completați textul de mai jos cu informația corectă (alegeți răspunsul pe care îl considerați corect).

Câmpiile prezintă, în general, suprafețe _____ numite popular „câmpuri”, cu pante _____ intercalate între văi cu _____ și lunci largi.

2. Pe schița de hartă de mai jos alegeți denumirea corectă a celor 3 unități de relief de câmpie din țara noastră.

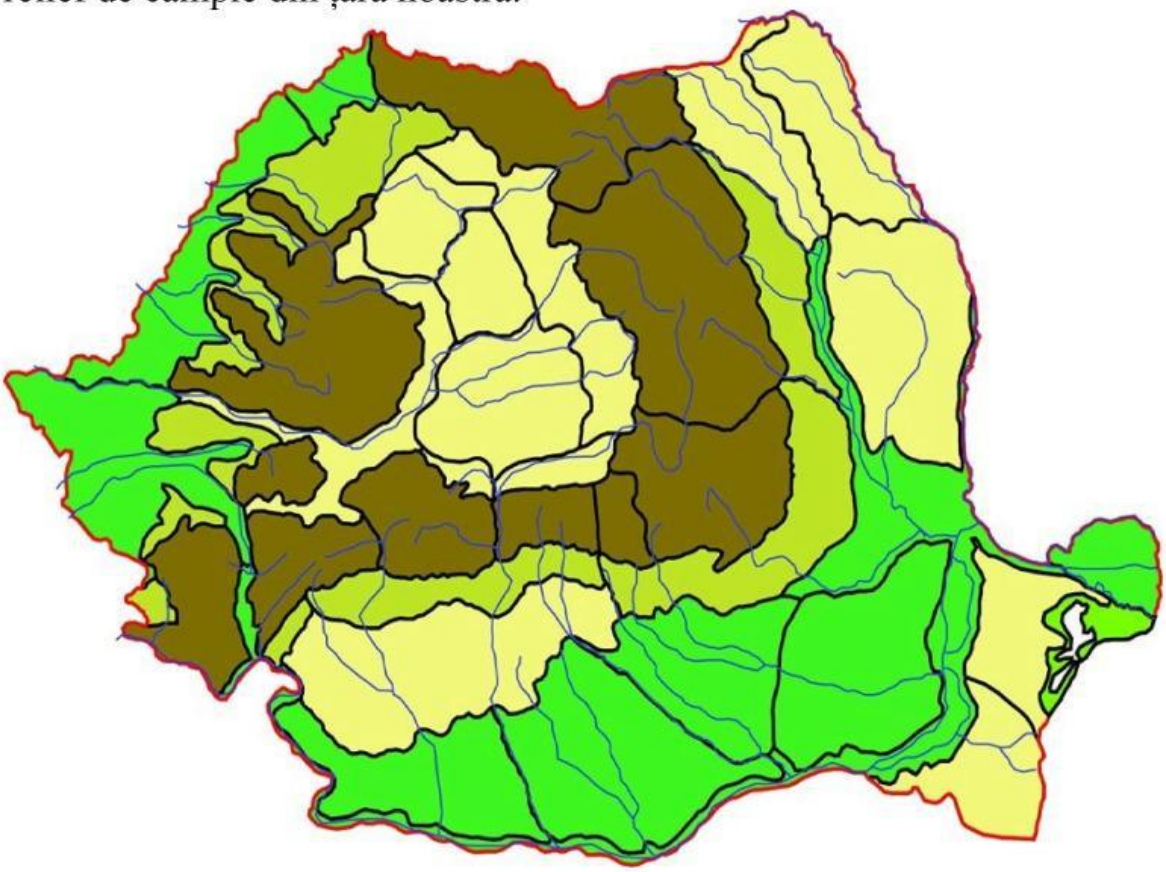

3. Pe fișa de mai jos identificați cele 3 diviziuni majore ale Câmpiei Române. Alegeți varianta corectă dintre cele propuse.

LIVEWORKSHEETS

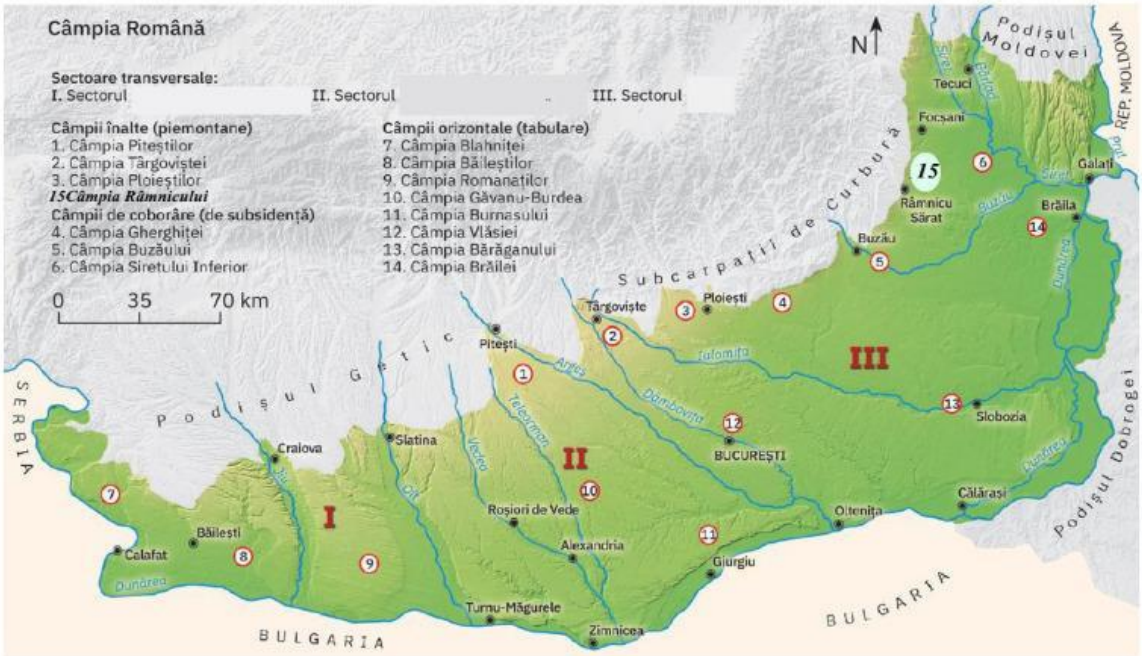

4. Pe fișa de mai jos identificați 5 subdiviziuni ale Câmpiei de Vest. Alegeți varianta corectă, dintre cele propuse.

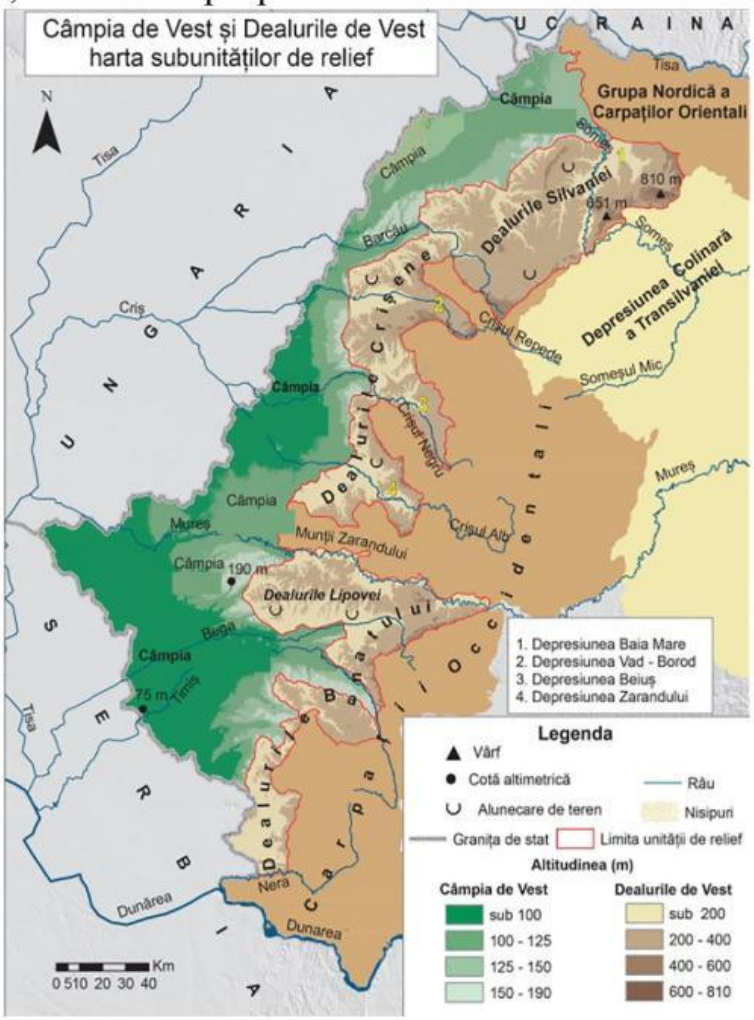

LIVEWORKSHEETS