



UNIVERSIDAD ESTATAL PENÍNSULA DE SANTA ELENA  
FACULTAD DE CIENCIAS DE LA EDUCACIÓN E IDIOMAS  
CARRERA EDUCACIÓN BÁSICA



Cuarto semestre 4/1

Nombre:

Fecha:

Asignatura: Didáctica de Ciencias Naturales

**ACTIVIDAD DE APLICACIÓN**

ARRASTRE Y COLOQUE LAS PARTES DEL APARATO REPRODUCTOR FEMENINO  
RESPECTIVAMENTE

**TROMPAS DE  
FALOPIO**

**OVARIO**

**VAGINA**

**ÚTERO**

**Vulva**

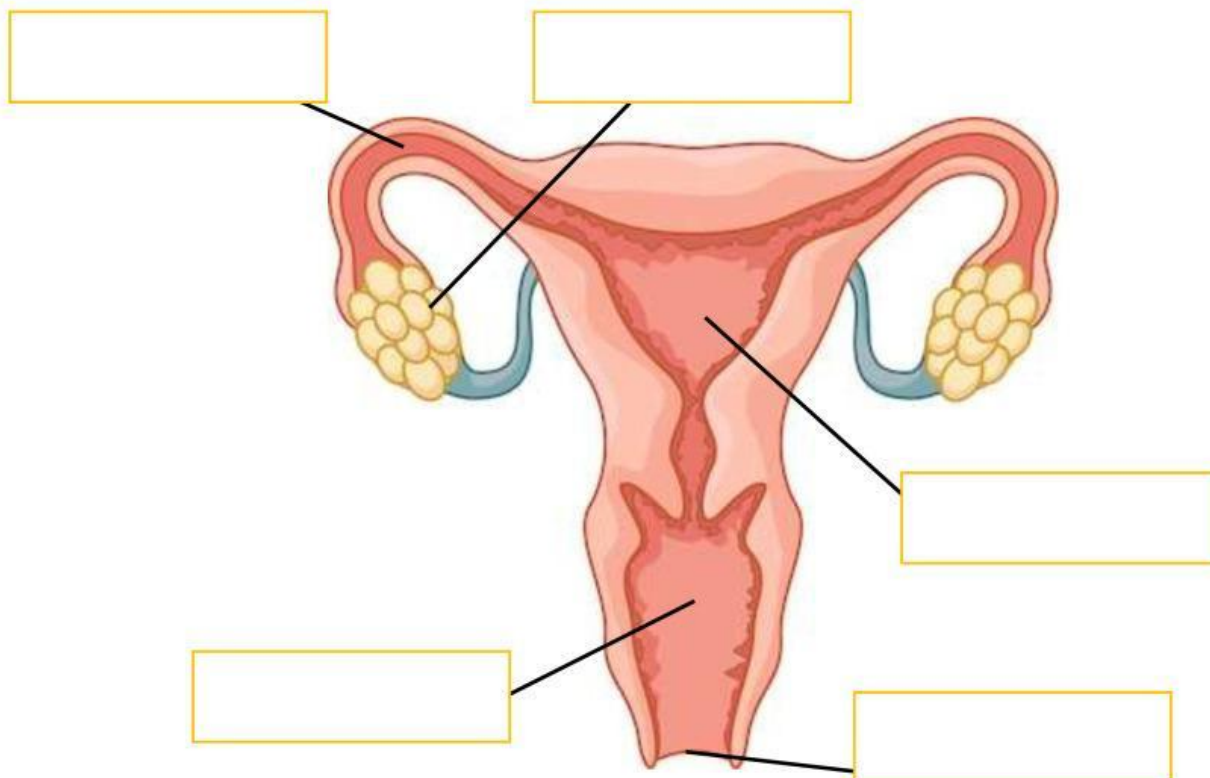

**ESCRIBA LA PALABRA CORRECTA.**

La reproducción humana es  y .

La etapa del crecimiento en la cual se desarrolla plenamente el sistema reproductor se conoce como .

El gameto femenino recibe el nombre de  y el masculino .

### UNA CON LÍNEAS SEGÚN CORRESPONDA.



Crecimiento del vello facial

Se ensanchan las caderas

Desarrollo de las glándulas mamarias

La voz se hace más grave.

Se producen las primeras eyaculaciones.

Acumula grasa en algunas zonas

Se inicia la menstruación.

Sus partes íntimas aumentan de tamaño

### SELECCIONA V SI ES VERDADERO O F SI ES FALSO.

Los ovarios producen un óvulo cada 15 días aproximadamente

☐

La función de reproducción permite la formación de nuevos individuos a partir de la unión de una célula sexual femenina con una masculina.

☐

La vagina sirve para alojar al feto y fomentar su desarrollo.

☐