

# PERBANDINGAN SENILAI

## Capaian Pembelajaran

PESERTA DIDIK DAPAT MENGGUNAKAN FAKTORISASI PRIMA DAN PENGERTIAN RASIO (SKALA, PROPORSI, DAN LAJU PERUBAHAN) DALAM PENYELESAIAN MASALAH.

## Tujuan Pembelajaran

MEMBEDAKAN ANTARA SELISIH, YANG MERUPAKAN PERBANDINGAN SECARA PENJUMLAHAN, DAN RASIO, YANG MERUPAKAN PERBANDINGAN SECARA PERKALIAN

## Materi :

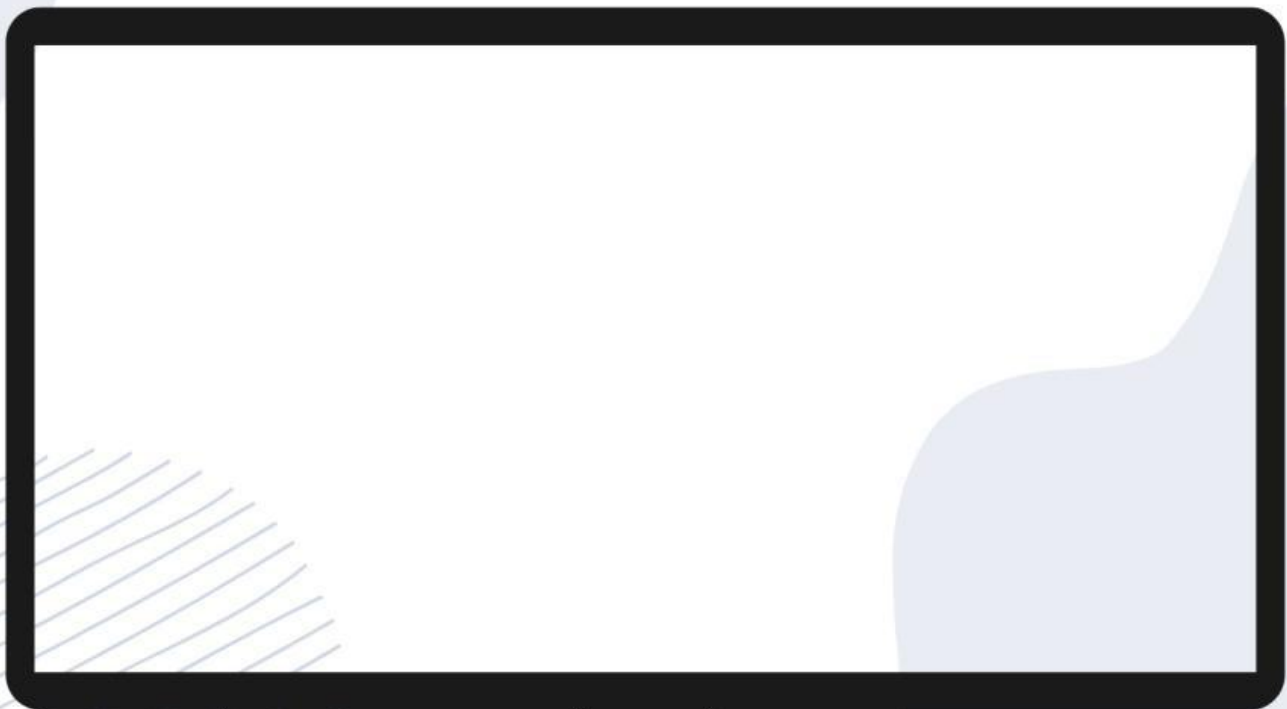

HALAMAN : 1



Jawablah pertanyaan berikut dengan benar  
dengan menjodohkan soal dengan jawabannya

Perbandingan banyak uang Joko dan Leni adalah 2 : 3. Jika banyak uang Joko Rp20.000,- maka banyak uang yang dimiliki Leni adalah ...

HARGA 2 BUAH BUKU TULIS ADALAH Rp10.000,-. HARGA 5 BUKU TULIS ADALAH ...

Dalam 10 jam seseorang dapat menjahit 4 kemeja. Waktu yang diperlukan untuk menjahit 6 kemeja adalah ... jam.

Sebuah mobil menghabiskan 8 liter bensin untuk menempuh jarak 56 km. Jika jarak yang ditempuh 84 km, bensin yang diperlukan adalah...

Rp25.000

12

Rp30.000

15



Dengarkanlah soal berikut, lalu isi jawaban dengan benar



**JAWABAN**



**JAWABAN**



Pilihlah salah satu jawaban yang benar !

Harga 1 lusin pensil adalah Rp45.000. jika Rudi hanya membeli 6 buah pensil, Maka harga yang harus dibayarkan Rudi adalah . . . .

- A. Rp18.500
- B. Rp20.000
- C. Rp22.500
- D. Rp25.000



HALAMAN : 3

Pedagang kue beras bisa menjual kue berasnya dengan harga Rp128.000 dengan jumlah 16. Kemudian 1 minggu berikutnya kue beras yang berhasil dijual adalah 12 biji. Uang yang didapatkan oleh pedagang kue beras sebanyak . . . .

- A. Rp69.000
- B. Rp72.000
- C. Rp84.000
- D. Rp96.000

Isilah pertanyaan berikut dengan benar

biaya sewa mobil dalam 3 hari adalah Rp.450.000. jika pak aryo membayar Rp.1.200.000, berapa lama ia menyewa mobil ?

JAWAB :

Ketika Sholat Menjadi  
kebiasaan, maka sukses  
akan menjadi kepastian



HALAMAN : 4

