



Cree en ti mismo y en lo que eres. Se consciente de que hay algo en tu interior que es más grande que cualquier obstáculo.

DESTREZA A TRABAJAR: CN.4.1.3. Indagar, con uso del microscopio, de las TIC u otros recursos, y describir las características estructurales y funcionales de las células, y clasificarlas por su grado de complejidad, nutrición, tamaño y forma.

ACTIVIDAD 1

1. Identifica los órganos que forman el tubo digestivo y las glándulas anexas, arrastrando los mismos que se encuentran en la parte inferior del gráfico, con el ratón al casillero correspondiente.

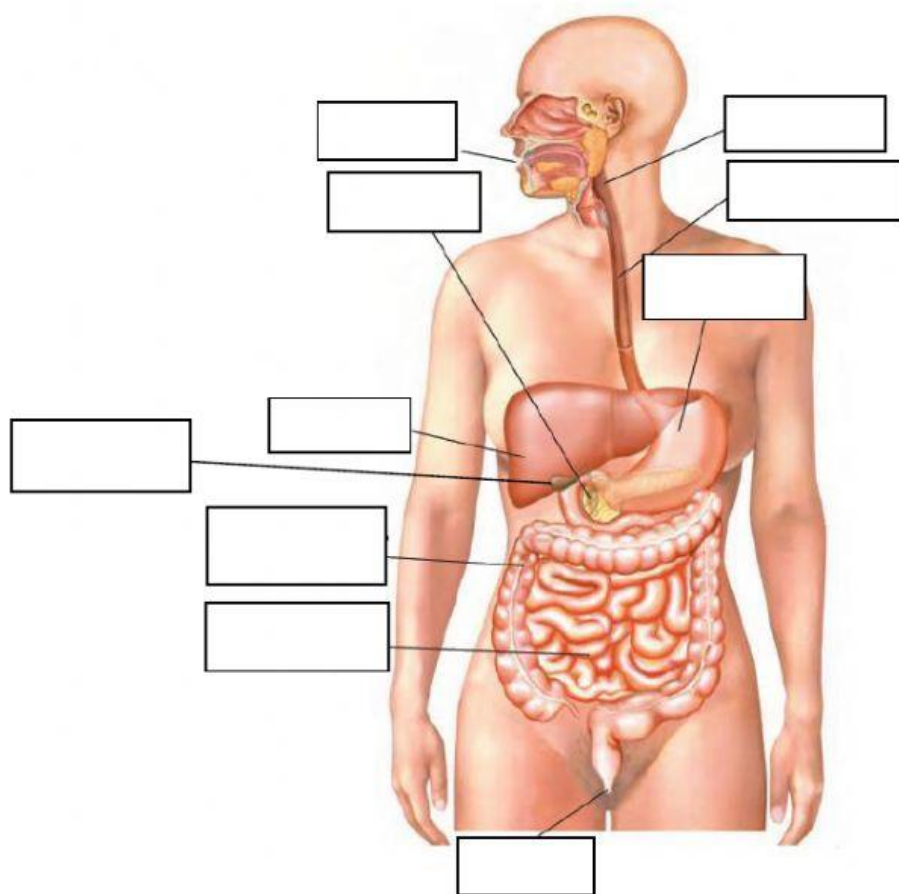

Hígado

Boca

Páncreas

Estómago

Esófago

Ano

Intestino Delgado

Intestino Grueso

Faringe

Vesícula Biliar

ELABORADO	REVISADO	APROBADO
DOCENTE: Lic. Rommel Gómez	COORDINADOR DE ÁREA CIENTÍFICA: Lic. Rommel Gómez	VICERRECTOR(e): Ing. Ignacio Paucar
Firma:	Firma:	Firma:
Fecha: 16-02-2021	Fecha: 16-02-2021	Fecha: 16-02-2021

FIRMA DEL ESTUDIANTE

FIRMA DEL REPRESENTANTE
