99 # Compréhension de l'oral

▸ ...../ 25 points

## Exercice 1 • 4 points

**Vous êtes en Suisse. Vous écoutez la messagerie vocale de votre téléphone. Répondez aux questions.**

**1.** Dimanche, Damien va se promener où ? ▸ 1 point


a. ❑


b. ❑


c. ❑

**2.** Dimanche, Damien va se promener avec qui ? ▸ 1 point

a. ❑ Sa mère. b. ❑ Sa sœur. c. ❑ Sa tante.

**3.** Pour la promenade, Damien vous dit de prendre… ▸ 1 point

a. ❑ des boissons chaudes.
b. ❑ des vêtements chauds.
c. ❑ des chaussures chaudes.

**4.** Le retour de la promenade est à quelle heure ? ▸ 1 point

a. ❑ 13 h 30. b. ❑ 16 h 30. c. ❑ 18 h 30.

## Exercice 2 • 4 points

**Vous êtes en France, dans une galerie commerciale. Vous entendez l'annonce suivante. Répondez aux questions.**

**1.** Aujourd'hui, les promotions dans le magasin se terminent à quelle heure ? ▸ 1 point

a. ❑ 17 h 00. b. ❑ 18 h 00. c. ❑ 19 h 00.

**2.** Aujourd'hui, dans le magasin, il y a moins 25 % sur quel article ? ▸ 1 point


a. ❑


b. ❑


c. ❑



LIVEWORKSHEETS

**3.** Les jeux pour apprendre sont… ▹ 1 point

**a.** ❑ au rez-de-chaussée.
**b.** ❑ au premier étage.
**c.** ❑ au deuxième étage.

**4.** Aujourd'hui, qu'est-ce qu'on peut faire au rez-de-chaussée du magasin ? ▹ 1 point



**a.** ❑



**b.** ❑



**c.** ❑

## Exercice 3 • 4 points

**Vous êtes en Belgique, vous écoutez cette annonce à la radio. Répondez aux questions.**

**1.** Pour votre anniversaire, Radio Ado vous offre… ▹ 1 point

**a.** ❑ un DVD de Stromae.
**b.** ❑ un livre sur Stromae.
**c.** ❑ une place pour un concert de Stromae.

**2.** Pour gagner un cadeau, vous devez envoyer un SMS avec… ▹ 1 point

**a.** ❑ la nationalité
**b.** ❑ la date de naissance … de Stromae.
**c.** ❑ le nom d'une chanson

**3.** Le numéro de téléphone de Radio Ado est le… ▹ 1 point

**a.** ❑ 32 07 30 26 36.
**b.** ❑ 32 07 40 26 36.
**c.** ❑ 32 07 50 26 36.

**4.** Le jeu se termine à quelle heure, aujourd'hui ? ▹ 1 point

**a.** ❑ 22 h 00.
**b.** ❑ 23 h 00.
**c.** ❑ 00 h 00.



LIVEWORKSHEETS

## Exercice 4 • 8 points

**Écoutez et notez sous chaque image le numéro du dialogue correspondant.**

A




Dialogue n° .....

B



Dialogue n° .....

C



Dialogue n° .....

D




Dialogue n° .....

E

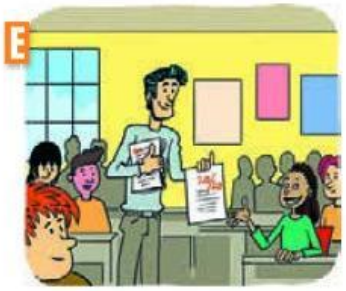

Dialogue n° .....

F



Dialogue n° .....

## Exercice 5 • 5 points

**Vous allez entendre un message. Quels objets sont donnés dans le message ? Vous entendez le nom de l'objet ? Cochez oui (☒). Sinon, cochez non (☒).**

1



a. ❑ Oui
b. ❑ Non

2



a. ❑ Oui
b. ❑ Non

3



a. ❑ Oui
b. ❑ Non

4



a. ❑ Oui
b. ❑ Non

5



a. ❑ Oui
b. ❑ Non



LIVEWORKSHEETS

# Épreuve **blanche** n° 2

## Compréhension des écrits

▸ ...../ 25 points

### Exercice 1 • 6 points

**Vous êtes en France, en Bretagne. Vous recevez ce message de votre voisin.**

Salut
Comment ça va ? Pour notre sortie en bateau dimanche 13 avril, rendez-vous à 15 h devant le parking à vélo du port ! Mes parents et mon cousin viennent mais mon frère et ma sœur ne peuvent pas venir. On rentre le soir vers 18 h en voiture.
Prends ton appareil photo, on va voir des super paysages et des oiseaux magnifiques !
À bientôt,
Carlos

**Répondez aux questions.**

**1.** La sortie se fait… ▸ 1 point

- **a.** ❑ à vélo.
- **b.** ❑ en bateau.
- **c.** ❑ en voiture.

**2.** Le rendez-vous est à quelle heure ? ▸ 1 point

- **a.** ❑ 13 h 00.
- **b.** ❑ 15 h 00.
- **c.** ❑ 18 h 00.

**3.** Vous faites la sortie avec… ▸ 1 point

- **a.** ❑ le frère
- **b.** ❑ la sœur … de Carlos.
- **c.** ❑ le cousin

**4.** Qu'est-ce que vous devez apporter ? ▸ 1,5 point



**a.** ❑



**b.** ❑



**c.** ❑



LIVEWORKSHEETS

**5.** Quels animaux vous pouvez voir pendant la sortie ? ▸ 1,5 point



a. ❑



b. ❑



c. ❑

## Exercice 2 • 6 points

**Vous êtes à l'école en France. Vous recevez ce message d'un copain de classe.**

Salut,
Mon vélo est cassé. On va au collège à pied demain ?
Prends ton parapluie, il va pleuvoir !
On commence les cours à 8 h, donc on se retrouve devant chez moi, à côté de l'arrêt de bus, à 7 h 30.
Pour venir chez moi, tu prends la rue du Tertre, tu traverses la place Saint-Jean et tu prends la rue Lépine puis la rue des Sens à gauche, j'habite dans cette rue, à côté de la boulangerie.
Téléphone-moi ce soir avant 20 h si tu es d'accord.
Manuel

**Répondez aux questions.**

**1.** Manuel vous propose d'aller où ensemble ? ▸ 1 point

a. ❑ À l'école.
b. ❑ À la boulangerie.
c. ❑ À la bibliothèque.

**2.** Manuel vous propose de vous déplacer comment ? ▸ 1 point

a. ❑ À pied.
b. ❑ À vélo.
c. ❑ En bus.

**3.** Qu'est-ce que vous devez prendre avec vous demain ? ▸ 1 point

a. ❑ Votre vélo.
b. ❑ Votre parapluie.
c. ❑ Votre téléphone.

**4.** À quelle heure est le rendez-vous avec Manuel ? ▸ 1 point

a. ❑ 7 h 30. b. ❑ 8 h 00. c. ❑ 20 h 00.



LIVEWORKSHEETS

**5.** Regardez les plans ci-dessous. Quel est le bon trajet pour aller chez Manuel. ▷ 2 points




a. ❑




b. ❑




c. ❑

## Exercice 3 • 6 points

**Vous êtes au collège en France. Vous lisez ces informations sur le panneau d'affichage du gymnase.**

**1** **Matchs de football entre classes**
**du 20 au 23 mai**
Pour s'inscrire, voir Mme Véquaud, professeur de sport.

**2** **Le terrain de basket**
est fermé
du 2 au 31 mai.

**3** **Concours de karaté**
Le 4 juin.
Inscriptions ouvertes jusqu'au 28 mai.

**4** **Nouveau !**
**Cours de boxe**
Tous les mercredis de 14 h 30 à 16 h 30.

**5** **Spectacle de danse**
Vendredi 2 juillet à 19 h, dans la cour du collège.



LIVEWORKSHEETS

**Répondez aux questions.**

**1.** Quel jour est le concours de karaté ? ▹ 1,5 point

a. ❑ Le 28 mai.
b. ❑ Le 4 juin.
c. ❑ Le 2 juillet.

**2.** Il y a quel type d'activité en mai ? ▹ 1 point

a. ❑ Des matchs.
b. ❑ Un concours.
c. ❑ Un spectacle.

**3.** Quel est le nouveau sport proposé ? ▹ 1,5 point

a. ❑ La boxe.
b. ❑ Le basket.
c. ❑ Le football.

**4.** Le terrain de basket est fermé jusqu'au… ▹ 1 point

a. ❑ 23 mai.
b. ❑ 31 mai.
c. ❑ 2 juillet.

**5.** Où a lieu le spectacle de danse ? ▹ 1 point

a. ❑ Dans la cour.
b. ❑ Au terrain de basket.
c. ❑ Dans la salle de sport.

## Exercice 4 • 7 points

**Vous lisez cet article dans un magazine.**

# EUROPARK, un parc à découvrir !



Europark, ouvert il y a 5 ans, est le plus grand parc de jeux de France, pour les enfants de 8 à 16 ans.

65 jeux sont proposés dans cet espace de 40 000 m² ! Il y a aussi 2 magasins de souvenirs et 1 restaurant, ouvert de 11 h à 15 h, avec hamburgers, salades et glaces.

Europark est ouvert du 1er mars au 30 décembre (fermé en janvier et février), tous les jours (sauf le mardi) de 10 h à 21 h.

28 euros l'entrée.



LIVEWORKSHEETS

# Épreuve **blanche** n° 2

**Répondez aux questions.**

**1.** Le parc est pour les enfants à partir de... ▹ 1,5 point

**a.** ❑ 5 ans.
**b.** ❑ 8 ans.
**c.** ❑ 16 ans.

**2.** Il y a combien de jeux à Europark ? ▹ 1 point

**a.** ❑ 28.
**b.** ❑ 30.
**c.** ❑ 65.

**3.** Qu'est-ce que vous pouvez manger au restaurant du parc ? ▹ 2 point



**a.** ❑



**b.** ❑



**c.** ❑

**4.** Le parc est fermé quel mois ? ▹ 1,5 point

**a.** ❑ Janvier.
**b.** ❑ Mars.
**c.** ❑ Décembre.

**5.** À quelle heure ouvre le parc ? ▹ 1 point

**a.** ❑ 10 h 00.
**b.** ❑ 11 h 00.
**c.** ❑ 15 h 00.



LIVEWORKSHEETS

# Production écrite

..... / 25 points

## Exercice 1 • 10 points

**Vous voulez vous abonner à un magazine français. Vous remplissez le formulaire d'abonnement sur Internet.**

Prénom : — 1 point

Âge : — 1 point

Adresse : — 1 point

Ville : — 1 point

Pays : — 1 point

Adresse électronique : — 1 point

Thème du magazine (jeux, actualités, sport…) : — 1 point

Date de l'abonnement : — 1 point

Nombre de mois : — 1 point

Quel jour de la semaine voulez-vous recevoir le magazine ? — 1 point

## Exercice 2 • 15 points

**Vous écrivez un petit texte sur le blog « Les loisirs et les jeunes » pour vous présenter et parler de votre loisir préféré. Vous dites quand et avec qui vous le pratiquez. (40 mots minimum)**

# Production orale

..... / 25 points

## Exercice 1 • Entretien dirigé

**Vous répondez aux questions de l'examinateur sur vous, votre famille, vos goûts ou vos activités.**
**Exemples : « Comment vous vous appelez ? », « Quelle est votre nationalité ? », etc.**

Pour vous entraîner à l'exercice 1, l'entretien dirigé, aidez-vous du dialogue interactif 1 sur le site collection.



LIVEWORKSHEETS