KIỂM TRA LƯỢNG GIÁ SAU BUỔI TRUYỀN THÔNG

Điểm:	Trường TH, THCS & THPT Quốc tế Á Châu Cơ sở: ..... Lớp: .....

Bài: Bệnh Sởi - Rubella

Câu 1 (2đ): Bệnh Bệnh Sởi – Rubella hiểu như sau: (tích chọn vào ô vuông các ý đúng)

- ☐ Bệnh Sởi và Rubella là hai bệnh truyền nhiễm do vi-rút gây ra
- ☐ Trẻ mắc Sởi có thể gây các biến chứng: viêm phổi, viêm não, tiêu chảy…
- ☐ Phụ nữ nhiễm Rubella trong 3 tháng đầu của thai kỳ có thể gây ra hội chứng Rubella bẩm sinh cho trẻ (chậm phát triển, đầu nhỏ, mù lòa…)
- ☐ Bệnh không nguy hiểm

Câu 2 (2đ): Bệnh Bệnh Sởi - Rubella có những triệu chứng sau: (tích chọn vào ô vuông các ý đúng)

- ☐ Sốt cao kèm mệt mỏi
- ☐ Viêm long hô hấp: chảy mũi, ho, chảy nước mắt, mắt đỏ
- ☐ Nổi ban, có thể suy dinh dưỡng nặng sau Sởi
- ☐ Trẻ vẫn sinh hoạt, ăn uống bình thường khi mắc Sởi

Câu 3 (1đ): Cách phòng bệnh Bệnh Sởi - Rubella (tích chọn vào ô vuông các ý đúng)

- ☐ Tuyên truyền giáo dục sức khoẻ về bệnh Sởi - Rubella
- ☐ Trẻ bị mắc bệnh cần được cách ly tại nhà để tránh việc lây lan
- ☐ Được sinh hoạt bình thường trong cộng đồng khi bị bệnh
- ☐ Tiêm ngừa phòng bệnh Sởi - Rubella

Câu 4 (2đ): Kéo thả các từ vào ô hình thích hợp

	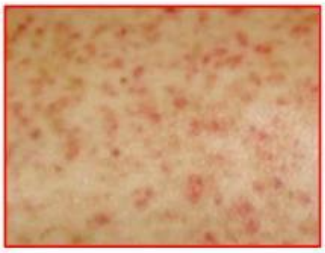	
Hình 1	**Hình 2**	**Hình 3**

Bệnh Sởi - Rubella | Bệnh sốt xuất huyết | Bệnh thủy đậu

LIVEWORKSHEETS

Câu 5 (3đ): Nối các thành phần cột A với thành phần cột B sao cho phù hợp

Cột A	Cột B
Bệnh thủy đậu	Sốt cao đột ngột, kéo dài, dùng thuốc hạ sốt không giảm.
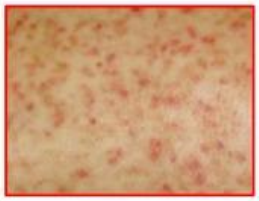 Bệnh sốt xuất huyết	Ban dạng phỏng nước, có vòng đỏ bao quanh.
Bệnh sởi- rubella	Ban bắt đầu nổi lên từ mặt và sau đó lan ra phần còn lại của cơ thể.

LIVEWORKSHEETS