

¡Nos movemos!

Ficha 1

Un hombre sale de su casa y se dirige a la oficina donde trabaja. El itinerario que sigue está representado en el siguiente gráfico.

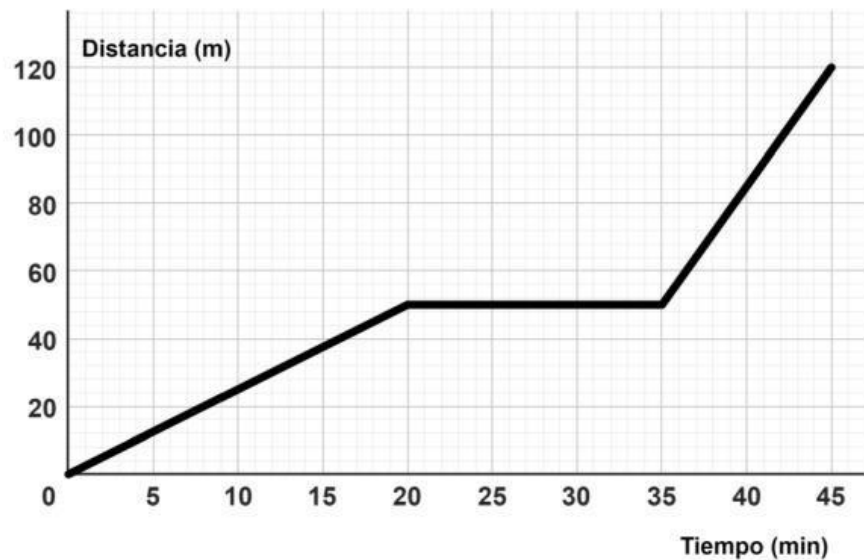

1. ¿Cuánto tiempo tarda en llegar al trabajo?
2. ¿Qué distancia hay entre la casa y la oficina?
3. En algún momento del trayecto, el trabajador se detiene para mirar el móvil.
 - a) ¿Cuándo tiempo pasa desde que sale de casa hasta que empieza esa parada?
 - b) ¿Cuándo tiempo dura la parada?
 - c) ¿A qué distancia de su casa se encuentra casa cuando empieza el descanso?
4. Después de la parada q, continúa hasta llegar al trabajo.
 - a) ¿Cuánto tiempo camina en este tramo final?
 - b) ¿Qué distancia hay entre el lugar de descanso y la oficina?