عنوان الدرس: جمع الاعداد الكسرية

ناتج التعلم: يجمع الطالب الاعداد الكسرية

التعليم المتمايز -2

اسمي الجميل :

اجمع ثم اكتب الناتج في أبسط صورة

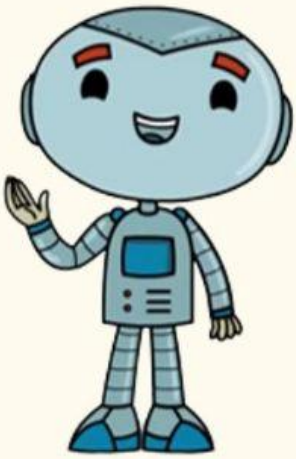

$$6\frac{1}{9} + 2\frac{1}{3} = \square\frac{\square}{\square}$$

$$5\frac{1}{12} + 6\frac{1}{4} = \square\frac{\square}{\square} = \square\frac{\square}{\square}$$

LIVEWORKSHEETS