

Nombre: _____ Fecha: _____

I SERIE: 25 pts. (5 pt. cada respuesta correcta)
INSTRUCCIONES: Lee y completa los siguientes colmos.

1. ¿Cuál es el colmo de un caballo?

2. ¿Cuál es el colmo de un astronauta?

3. ¿Cuál es el colmo de un panadero?

4. ¿Cuál es el colmo de un policía?

5. ¿Cuál es el colmo de una silla?

II SERIE: 15 pts.

INSTRUCCIONES: Une con una línea cada digitación de la flauta dulce con el sonido de la nota musical que produciría.



Sol

La

Si

III SERIE: 30 pts.

(5 pt. cada respuesta correcta)

INSTRUCCIONES: Lee el siguiente pentagrama y escribe el nombre de cada nota musical.

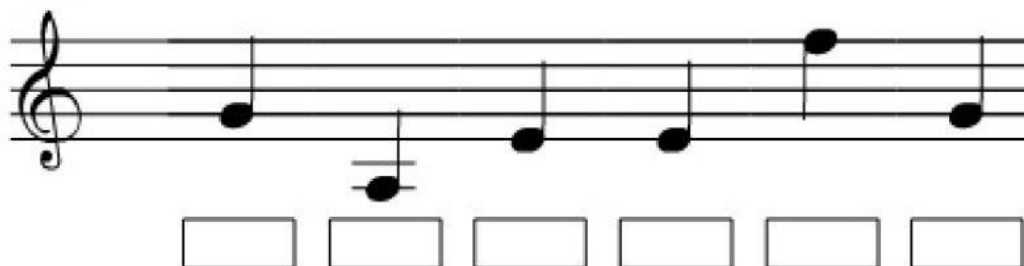

IV SERIE: 30 pts.

INSTRUCCIONES: Escribe la primera estrofa, el coro y el autor de la canción guatemalteca indicada.

La Sanjuanerita

coro

Autor: _____