Lee y ordena por longitud

El lápiz es corto.	El lápiz es largo.

LIVEWORKSHEETS

Lee y ordena por tamaño

El palo es largo.	El palo es corto.

LIVEWORKSHEETS

Lee y ordena por tamaño

El pelo es corto.	El pelo es largo.

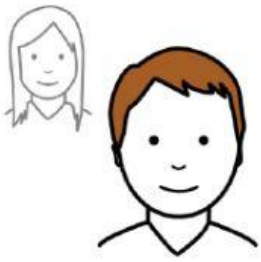

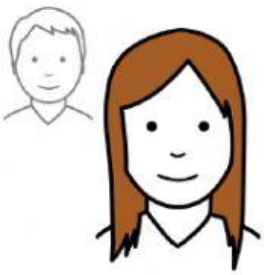

LIVEWORKSHEETS

Lee y ordena por tamaño

El dedo es corto.	El dedo es largo.

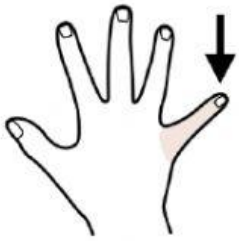

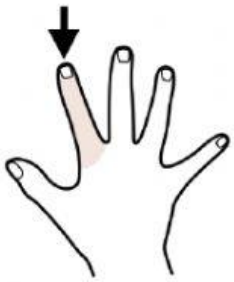

LIVEWORKSHEETS

Lee y ordena por tamaño

La cola es larga.	La cola es corta.

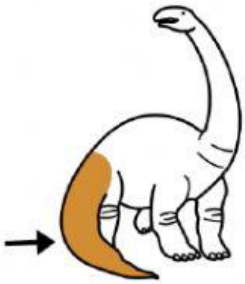

LIVEWORKSHEETS

Lee y ordena por tamaño

Las uñas son largas.	Las uñas son cortas.

LIVEWORKSHEETS

Lee y ordena por tamaño

La falda es corta.	La falda es larga.

LIVEWORKSHEETS

Lee y ordena por tamaño

El pantalón es largo.	El pantalón es corto.

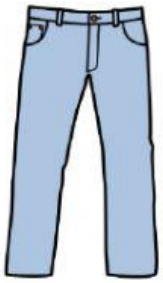

LIVEWORKSHEETS