ชื่อ-สกุล ..... ชั้น ..... เลขที่ .....
วันที่ ..... เดือน ..... พ.ศ. .....

ป. ๓ / ผ. ๓-๐๒

ใบงาน ๐๒ : อันตรายจากสื่อสังคมออนไลน์

นิทาน เรื่อง อันตรายจากสื่อสังคมออนไลน์ ตอนที่ ๑

แนะนำตัวละคร

ต้นกล้า

ซี แซนด์

"เป็นไงบ้างต้นกล้า อาทิตย์ก่อนไปเที่ยวทะเลมาสนุกไหม ไม่เห็นเอารูปมาอวดกันบ้างเลย" แซนด์ถามต้นกล้าขณะคุยกันทางโทรศัพท์

"อ๋อ! เอารูปไปลงใน facebook แล้ว ลองเข้าดูสิ" ต้นกล้าบอกแซนด์ให้เปิด facebook ดู

เมื่อวางสายโทรศัพท์แล้ว แซนด์ก็เปิดเครื่องคอมพิวเตอร์เพื่อเข้าไปดูรูปภาพของต้นกล้า น้องซีก็เดินเข้ามาและถามขึ้นว่า "พี่แซนด์ ทำอะไรอยู่ครับ"

"พี่กำลังจะดูรูปของต้นกล้าที่ไปเที่ยวทะเลมาเขาโพสต์ใน facebook" แซนด์ตอบน้องซี

ทันใดนั้นเอง แซนด์สะดุ้งตกใจ แล้วรีบโทรศัพท์หาต้นกล้าทันที

LIVEWORKSHEETS

"นี่! ต้นกล้า ทำไมใช้รูปฉันเป็นรูปโปรไฟล์ของนายล่ะเนี่ย" แซนด์โวยวายเสียงดังเมื่อเห็นรูปตัวเองใน facebook ของต้นกล้า

"นิดนึงน่า ขอยืมใช้อำเพื่อนหน่อย ไม่เป็นไรหรอก ยืมใช้นิดเดียวเอง ไม่เห็นจะเสียหายตรงไหนเลยนี่นา ไม่ดีหรอ คนจะได้รู้จักแซนด์เยอะ ๆ ไง" ต้นกล้าตอบ

"ไม่ดี พฤติกรรมของนายนี่แย่มาก ๆ เลยนะ ขยันหาแต่เรื่องเดือดร้อน ตลอดแล้วนี่ก็เอารูปฉันไปใช้อีกนะเนี่ย นายรีบเปลี่ยนรูปเดี๋ยวนี้เลยนะ ไม่งั้นฉันฟ้องแม่นายจริง ๆ ด้วย" แซนด์โมโหและขู่จะฟ้องแม่ของต้นกล้า

"ห๊ะ! ไม่เอาน่า ฉันลบให้ก็ได้ เธออย่าไปฟ้องแม่ฉันนะ" ต้นกล้าตอบกลับมาอย่างกลัว ๆ

"นายนี่มันเป็นพวกขาดจรรยาบรรณในการใช้ Social Network จริง ๆ เลยนะ" แซนด์พูดพลางส่ายหัว

LIVEWORKSHEETS

ชื่อ-สกุล ..... ชั้น ..... เลขที่ .....

วันที่ ..... เดือน ..... พ.ศ. .....

ป. ๓ / ผ. ๓-๐๒

จากนิทาน ให้นักเรียนตอบคำถามต่อไปนี้

๑. เหตุการณ์ที่เกิดขึ้นในนิทานคือ

.....

.....

.....

.....

๒. เหตุการณ์ที่เกิดขึ้นในนิทานนี้เกิดจากตัวละครใด เพราะเหตุใดจึงทำเช่นนั้น

.....

.....

.....

.....

.....

.....

๓. นักเรียนคิดว่า ตัวละครที่ก่อเรื่อง ขาดสิ่งใด และต้องปฏิบัติอย่างไร จึงจะถูกต้อง

.....

.....

.....

.....

.....

.....

LIVEWORKSHEETS

ชื่อ-สกุล ..... ชั้น ..... เลขที่ .....
วันที่ ..... เดือน ..... พ.ศ. .....

ป. ๓ / ผ. ๓-๐๒

นิทาน เรื่อง อันตรายจากสื่อสังคมออนไลน์ ตอนที่ ๒

"Social Network ที่พี่แซนด์พูดถึงนี่มันอะไรกันเหรอครับ" น้องซีถามด้วยความสงสัย

"น้องซีไม่เคยเล่น facebook หรือ Line อะไรบ้างเลยเหรอจ๊ะ" แซนด์ถามน้องชาย

"ก็พอรู้จักนะครับ แต่ไม่เคยเล่นสักทีครับ" น้องซีตอบ

"ก็เหล่านั้นนั่นแหล่ะจ้ะ ที่เราเรียกว่า Social Network ถ้าแปลตรงตัวก็คือ เครือข่ายสังคมนั่นเอง

เป็นระบบที่เปิดโอกาสให้คนมากหน้าหลายตาได้มาทำความรู้จักซึ่งกันและกัน โดยผ่านเครือข่ายอินเทอร์เน็ต ซึ่งจะสามารถเชื่อมโยงไปได้ทั่วโลกเลยล่ะจ้ะ และ Social Network นั่น เปิดโอกาสให้พวกเราทุกคนได้แลกเปลี่ยนความคิดเห็น ทัศนคติ ประสบการณ์ และได้มีโอกาสทำความรู้จักกันและกัน ได้พบปะเพื่อนใหม่ ๆ โดยจะมีการแสดงข้อมูลต่าง ๆ ที่เกี่ยวกับตัวเรา หรือคนอื่น ๆ ในด้านต่าง ๆ" แซนด์อธิบายให้น้องซีฟัง

"Social Network ในปัจจุบันนี้มีหลายค่ายด้วยกัน ซึ่งแต่ละค่ายจะมีลักษณะเฉพาะตัวแตกต่างกันไป ไม่ว่าจะเป็นรูปร่างหน้าตา ลักษณะการใช้งาน ความสามารถของระบบ ทั้งนี้ขึ้นอยู่กับผู้ใช้บริการ จะเลือกเล่นค่ายไหนที่เหมาะกับ

LIVEWORKSHEETS

ตัวเอง แต่โดยหลักการแล้วก็เป็นสังคมออนไลน์รูปแบบหนึ่ง เป็น Social Network เหมือนกันนั่นเองจ้ะ” แซนด์อธิบายเพิ่มเติม

“อ๋อ....อย่างนี้นี่เอง เอาไว้ใช้หาเพื่อน แลกเปลี่ยนความรู้ประสบการณ์ ใช้ทำความรู้จักกับคนอื่น ๆ เห็นทีผมต้องหัดใช้ Social Network ไว้บ้างซะแล้ว ดีแบบนี้ผมจะได้เจอเพื่อนใหม่ ๆ บ้าง” น้องซีพูดอย่างดีใจ

“ดีมันก็ดีนะ แต่มันก็มีข้อเสียอยู่นะ อย่างที่พี่เจออยู่นี่ไงล่ะ เจ้าเพื่อนตัวดีเอารูปพี่ไปแอบอ้างแบบนี้ ผิดกฎหมายนะรู้ไหมซี พี่จะอธิบายข้อดีและข้อเสียของ Social Network ให้น้องฟังเอง”

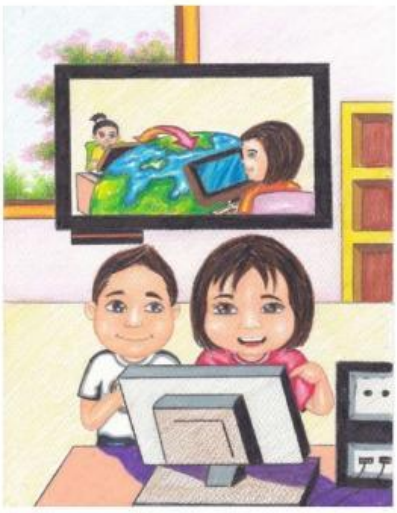

“**ข้อแรก** เป็นการสร้างสังคมออนไลน์ขึ้นมาโดยผ่านทางเว็บไซต์ต่าง ๆ ซึ่งจะทำให้เราพบปะผู้คนมากมาย ได้ติดต่อสื่อสาร แลกเปลี่ยนความรู้ระหว่างกันและได้เจอ เพื่อน ๆ ที่มีความชอบความสนใจแบบเดียวกัน อีกทั้งยัง ได้เจอเพื่อนเก่า ๆ ที่ไม่ได้ติดต่อกันมานาน หรือญาติที่อยู่ห่างไกล และอาจได้รู้จักเพื่อนของเพื่อนต่อไปเรื่อย ๆ ทำให้เกิดสังคมที่กว้างขวางออกไป”

“**ข้อที่สอง** เป็นช่องทางโฆษณาประชาสัมพันธ์เพื่อการค้า ซึ่งผู้ประกอบการสามารถแทรกโฆษณาต่าง ๆ ผ่านทางเว็บได้และที่สำคัญช่องทางการโฆษณานี้ไม่ได้จำกัดแค่ในประเทศเท่านั้น แต่ในปัจจุบันบริษัทขายตรงหลายแห่ง ใช้ช่องทางนี้ประชาสัมพันธ์อย่างไม่มีมารยาท ไม่คำนึงถึง

LIVEWORKSHEETS

ผู้ใช้งานอื่น ว่ามีความสนใจในข่าวสารนั้นๆ หรือไม่ กระจายข่าวสารในปริมาณมากๆ และมีความถี่ในการส่งสูง จนทำให้เกิดความรำคาญต่อผู้ใช้งานคนอื่น ๆ ได้”

“**ข้อที่สาม** เราสามารถนำเสนอ และแลกเปลี่ยนข้อมูลต่าง ๆ ระหว่างกันได้ ไม่ว่าจะเป็นสาระความรู้ ทัศนคติในแง่มุมต่าง ๆ หรือประยุกต์ใช้ในการเรียนการสอนก็ได้ด้วยนะ”

“**ข้อที่สี่** ประยุกต์ Social Network มาใช้แทนการใช้โทรศัพท์ หรือการติดต่อสื่อสารแบบปกติ เพื่อประหยัดค่าใช้จ่าย”

“**ข้อที่ห้า** เป็นแหล่งบันเทิงออนไลน์ซึ่งเราสามารถที่จะพักผ่อนหย่อนใจ และเราสามารถทำกิจกรรมร่วมกับเพื่อน ๆ ได้”

“**ข้อที่หก** เราสามารถเก็บภาพและช่วงเวลาแห่งความประทับใจไว้ดูเอง หรือแบ่งปันให้กลุ่มเพื่อนได้ร่วมรับรู้ได้อีกด้วยจ้ะ”

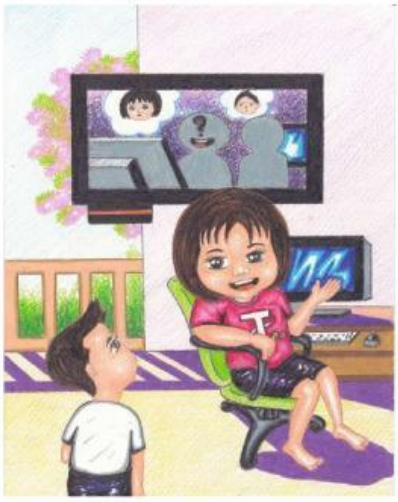

“สามารถประยุกต์ใช้ได้หลากหลายจริง ๆ เลยนะครับพี่แซนด์ ดูยังไงก็ไม่เห็นข้อเสียเลยนี่นา” น้องซีออกความคิดเห็น

“มีซิจ๊ะ มีเยอะด้วยนะ ข้อเสียของ Social Network **ข้อแรก** เราไม่สามารถจะรู้ได้ว่าเพื่อนใหม่ที่เราคุยอยู่นั้น เป็นใคร มาจากไหน และคุยกับเราเพื่อจุดประสงค์ใด จึงอาจจะโดนหลอกหรือโดนล่อลวง ทำให้เกิดอาชญากรรมได้นะจ๊ะ”

LIVEWORKSHEETS

"**ข้อที่สอง** อาจจะมีคนนำรูป หรือข้อมูลส่วนตัวต่าง ๆ ที่เรานำไปใส่ไว้ตามเว็บมาใช้ในทางที่ผิด เช่น มีการตัดต่อ เสริม เติมแต่ง ทำให้เกิดความเสียหายได้จ้ะ"

"**ข้อที่สาม** ก็เพราะเป็นช่องทางที่นำเสนอสื่อได้ ในรูปแบบที่หลากหลาย ไม่ว่าจะเป็นเพลง ภาพ เสียง วีดิทัศน์ จึงง่ายที่จะเกิดการละเมิดลิขสิทธิ์ทั้งที่เจตนาและไม่เจตนา"

"**ข้อที่สี่** ในเครือข่ายอินเทอร์เน็ตเป็นแหล่งเผยแพร่ไวรัสได้เป็นอย่างดี ไม่ว่าจะเป็นการดาวน์โหลดข้อมูล รูปภาพ ก็อาจจะเป็นช่องทางให้ไวรัส เข้ามาในเครื่องคอมพิวเตอร์ของเราได้จ้ะ"

"และ**ข้อที่ห้า** ข้อสุดท้าย อาจจะมีการลักลอบเอาบัญชีของเราไปแอบอ้างกระทำการใด ๆ จนทำให้เกิดความเสียหายได้ ตัวอย่างเช่น มีคนแอบอ้างเข้าไปในบัญชีผู้ใช้งานของเรา แล้วใช้ส่งข้อความกล่าวหาหรือใส่ร้ายคนอื่น ทำให้ผู้อื่นเกิดความเสียหาย ซึ่งเราเป็นเจ้าของบัญชีก็อาจถูกดำเนินคดีไปได้โดยไม่รู้ตัวนะจ๊ะ"

"จริงอยู่ที่สังคมออนไลน์ หรือ Social Network เป็นแหล่งที่ทำให้เราได้พบปะเพื่อนใหม่ แต่ด้วยอินเทอร์เน็ตเป็นแหล่งชุมนุมของผู้คนที่หลากหลายทั้งวัย เพศ อายุ และอุปนิสัย บางทีเราก็เห็นว่ารูปของเขาสวย หล่อ หรือคุยดูแล้วรู้สึกว่าเป็นคนดีน่าคบ แต่ตัวจริง ๆ ของเขาอาจไม่เป็นอย่างที่เราคิดไว้เลยก็ได้ เพราะฉะนั้นการคบ หรือการพูดคุยอะไรกับใคร เราต้องระมัดระวังตัวเอาไว้ด้วย และที่สำคัญเราจะต้องมีมารยาทในการใช้อินเทอร์เน็ต โดยการใช้คำสุภาพในการสื่อสาร และปฏิบัติตนในทางที่ดีในการใช้อินเทอร์เน็ต และจะยิ่งดีกว่านั้น หากเราหันมาใส่ใจสังคมแห่งความเป็นจริง ใส่ใจกับคนที่อยู่รอบตัว แทนที่จะไปหมกมุ่นกับสังคมออนไลน์จะเป็นการดีที่สุดเลยนะ"

LIVEWORKSHEETS

LIVEWORKSHEETS

ชื่อ-สกุล ..... ชั้น ..... เลขที่ .....

วันที่ ..... เดือน ..... พ.ศ. .....

ป. ๓ / ผ. ๓-๐๒

คำถามหลังจากทำกิจกรรม

๑. นักเรียนคิดว่าสื่อสังคมออนไลน์มีข้อดีอะไรบ้าง

.....

.....

.....

.....

.....

.....

๒. นักเรียนคิดว่าสื่อสังคมออนไลน์มีข้อเสียอะไรบ้าง

.....

.....

.....

.....

.....

.....

๓. นักเรียนจะปฏิบัติตนอย่างไรในการใช้สื่อสังคมออนไลน์

.....

.....

.....

.....

.....

.....

๔. จากกิจกรรมนี้ สรุปได้ว่า

การใช้งานสื่อสังคมออนไลน์ มีทั้งข้อดีและข้อเสีย ดังนั้น จึงควรใช้งานให้เกิดประโยชน์และควรปฏิบัติให้ถูกต้องเพื่อป้องกันความเสียหายหรืออันตรายที่อาจเกิดขึ้นได้

LIVEWORKSHEETS