

DIAGNOSTICO EMPRENDIMIENTO Y GESTIÓN

NOMBRE:

CURSO:

FECHA

ACTIVIDAD 2:

CLASIFICA LOS SIGUIENTES COSTOS SEGÚN CORRESPONDA
(COSTOS FIJOS – **F**, COSTOS VARIABLES – **V**, COSTOS
SEMIFIJOS – **SF**)

Arriendos	Gastos financieros
Publicidad por día de la madre	Sueldo de maquinista
Servicio de profesionales independientes	Electricidad de fábrica
Material de oficina	Sueldo de secretaria
Reparaciones y mantenimiento de computadoras	Materia prima
Mano de obra indirecta	Sueldo de vendedor por comisión
Gasto de servicios básicos administrativos	Reparación de maquinaria
Impuestos	Depreciación de computadoras
Depreciación de maquinaria	Compra de insumos
	Pago de personal contratado por temporada navideña





DIAGNOSTICO EMPREDIMIENTO Y GESTIÓN



ACTIVIDAD 3:

ENCUENTRA EL PUNTO DE EQUILIBRIO EN UNIDADES CON LOS SIGUIENTES DATOS. UNA EMPRENDEDORA DE CALZADO CREA UN NUEVO DISEÑO Y LO VENDERÁ AL PÚBLICO POR \$ 45 CADA UNIDAD. EL COSTO VARIABLE PARA PRODUCIR CADA PAR DE ZAPATOS ES DE \$ 25 Y EL COSTO FIJO ES DE \$ 2 500.

DATOS

PRECIO DE VENTA: \$ 45 C/U

COSTOS VARIABLES: \$ 25 C/U

COSTOS FIJOS TOTALES: \$ 2 500

$$\text{Punto de equilibrio} = \frac{CFT}{PVU - CVU}$$

$$\text{Punto de equilibrio} = \text{-----}$$

$$\text{Punto de equilibrio} = \text{-----}$$

$$\text{Punto de equilibrio} = \text{-----}$$



ACTIVIDAD 4:

EJEMPLIFIQUEN LOS SIGUIENTES CONCEPTOS CON UNA SITUACIÓN QUE CONOZCAN:



Principio de generalidad:	
Principio de simplicidad administrativa:	
Principio de irretroactividad:	
Principio de equidad:	



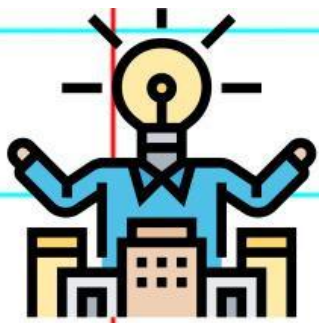

DIAGNOSTICO EMPREDIMIENTO Y GESTIÓN



ACTIVIDAD 5:

EN TUS PROPIAS PALABRAS, EXPLICA POR QUÉ EL ESTADO DEBE PAGAR BONOS A LAS PERSONAS DE BAJOS RECURSOS O EN SITUACIÓN DE VULNERABILIDAD. ILUSTRA TU RESPUESTA MEDIANTE EJEMPLOS.

