

NOT BALOK

Dalam notasi musik, not-not balok ditempatkan di dalam balok not yang lazim disebut sebagai paranada. Paranada berupa 5 garis mendatar dengan jarak yang sama yang mengapit 4 spasi. Perhatikan gambar.

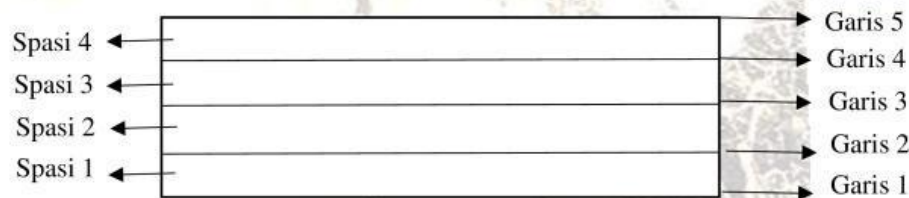

Kegunaan paranada ialah untuk menempatkan not-not balok sesuai dengan sifat-sifat nada yang dilambangkannya. Not yang rendah ditempatkan dalam paranada yang rendah, sedangkan nada yang semakin tinggi ditempatkan di paranada yang semakin tinggi.

Garis dan spasi dalam paranada sama-sama dipergunakan untuk menulis not. Not yang ditempatkan di garis paranada disebut sebagai not garis, sedangkan not yang ditempatkan di dalam spasi paranada disebut sebagai not spasi.

Setiap paranada terbagi-bagi oleh garis tegak lurus menjadi ruas-ruas yang lebih sempit. Ruas seperti itu disebut sebagai ruas birama atau cukup disebut sebagai birama. Garis tegak lurus yang membatasi birama disebut garis birama. Garis birama tingginya harus sama dengan tinggi paranada. Selain ditempatkan dalam paranada, garis birama juga ditempatkan akhir notasi musik sebagai penutup. Birama penutup berupa garis ganda tipis dan tebal. Perhatikan gambar di bawah ini.

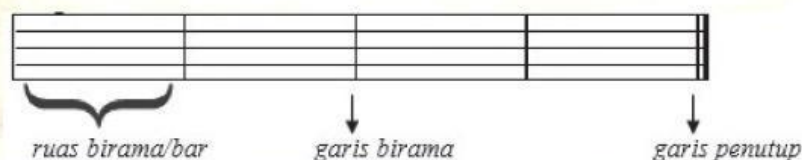

Not balok merupakan simbol nada yang berupa gambar bulatan, bulatan berekor,



bulatan berbendera, seperti bentuk kecambah. Di antaranya seperti berikut ini.

Marilah kita amati not-not di atas. Ada not yang hanya berupa bulatan. Tetapi ada pula not yang berupa bulatan dan bertangkai. Yang jelas, sebuah not terdiri atas kepala not, tangkai not dan bendera not.

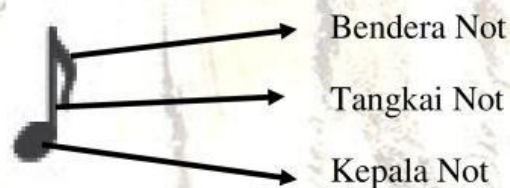

Jika sebuah not dituliskan pada paranada, bulatan atau kepala not besarnya kira-kira sama dengan lebar spasi paranada. Sedangkan panjang tangkainya kira-kira dua setengah kali lebar spasi paranada. Ada yang tangkainya mengarah ke atas. Mengenai arah tangkai not, berlaku ketentuan sebagai berikut :

1. Jika kepala not terletak di atas garis ketiga, tangkai not harus mengarah ke bawah.
2. Jika kepala not terletak di bawah garis ketiga, tangkai not harus mengarah ke atas.
3. Jika kepala not terletak pada garis ketiga, tangkai not dapat mengarah ke atas atau ke bawah.
4. Jika kepala not berderet pada tingkat yang sama, tangkai notnya harus searah.



NILAI NOT

Dilihat dari nilainya, ada beberapa macam not. Harga not memengaruhi panjang-pendeknya nada (durasi). Perbedaan harga not ditandai dengan perbedaan bentuk not. Perhatikan tabel berikut! Harga not juga memengaruhi ketukan dalam sebuah birama.

Bentuk Not	Harga/nilai	Jumlah ketukan
	1	4 ketukan
	1/2	2 ketukan
	1/4	1 ketukan
	1/8	½ ketukan
	1/16	¼ ketukan

Dalam notasi angka, tanda titik (.) memiliki nilai yang sama dengan not yang lain.

Tetapi dalam not balok tanda titik (.) di belakang not bernilai setengah dari not tersebut.

Sehingga jika ada not $\text{O} \cdot$ berarti not tersebut bernilai $4 + 2 = 6$ ketuk.