

FICHA DE TRABAJO – 1° “A” - “B”

Nombres y Apellidos:

I. Partes del Sistema Digestivo.

1. Une las partes del Sistema Digestivo:

PÁNCREAS

BOCA

ANO

ESTÓMAGO

Aparato digestivo. Wikimedia Commons (dominio público)

INTESTINO GRUESO

ESÓFAGO

INTESTINO DELGADO

HÍGADO

2. Arrastra la imagen y completa:

ESÓFAGO
 ESTÓMAGO
 BOCA
 INTESTINO GRUESO
 INTESTINO DELGADO

3. Escribe las partes del Sistema Digestivo:

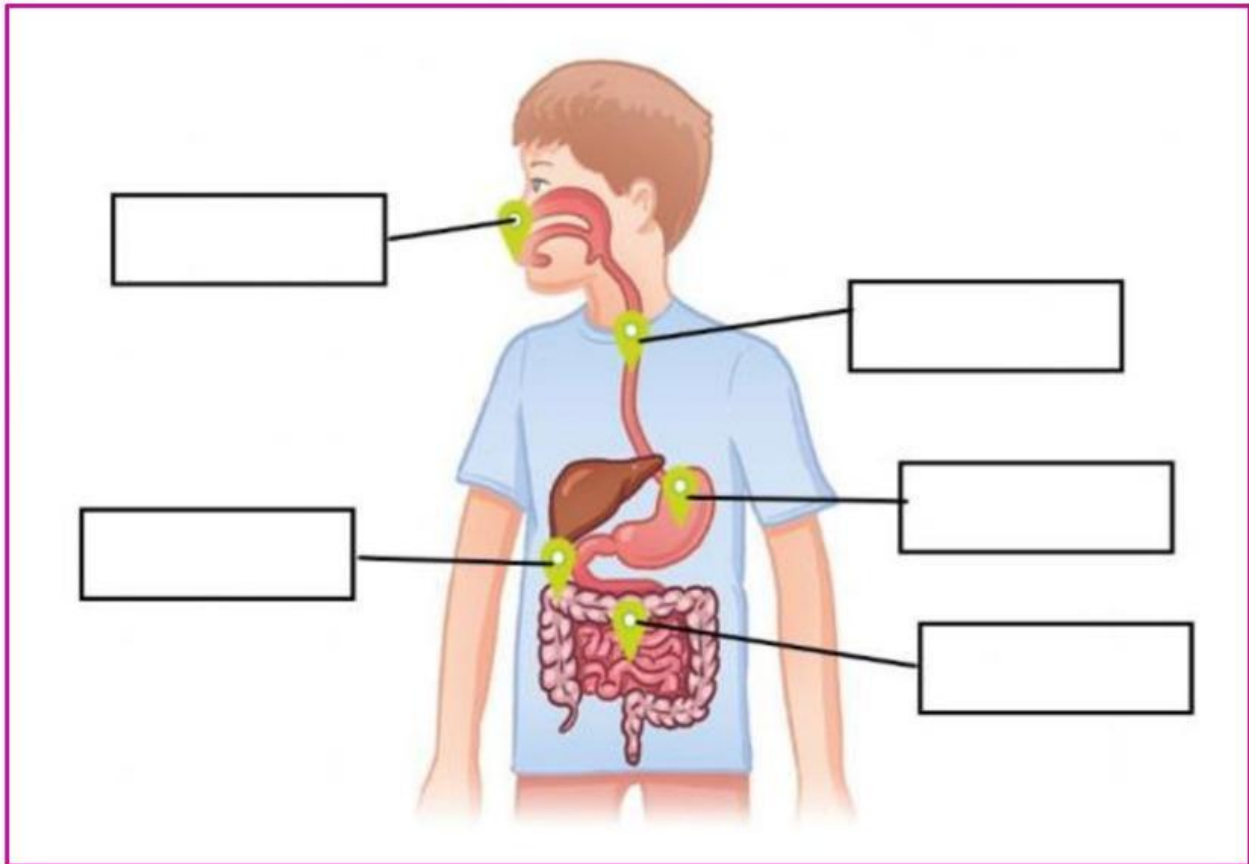

II. Proceso de la digestión del Sistema Digestivo.

1. Completa la información:

😊 _____ Los dientes trituran la comida. La lengua mezcla los trozos con la saliva. Así se forma el bolo alimenticio.

😊 _____ Permite el paso del bolo alimenticio de la boca al esófago.

😊 _____ Transporta el bolo alimenticio al estómago.

😊 _____ El bolo alimenticio se mezcla con los jugos gástricos.

😊 _____ Producen unos jugos que ayudan a digerir los alimentos y a transformarlos en nutrientes en el intestino delgado.

😊 _____ Los nutrientes del alimento atraviesan sus paredes y pasan a la sangre.

😊 _____ Recibe los restos del alimento que no se han digerido. En él se absorbe el agua y se forman las heces que son expulsadas por el ano.

2. Arrastra la información y completa:

El diagrama muestra un niño comiendo una manzana. Las líneas de conexión indican: la boca y el esófago (línea superior izquierda), la faringe (línea superior izquierda), el estómago (línea superior derecha), el hígado y páncreas (línea superior derecha), el intestino delgado (línea inferior izquierda), el intestino grueso (línea inferior derecha) y la boca (línea inferior central).

El esófago: Transporta el bolo alimenticio al estómago

La faringe: Permite el paso del bolo alimenticio de la boca al esófago.

El intestino delgado: Los nutrientes del alimento atraviesan sus paredes y pasan a la sangre

Hígado y páncreas: Producen unos jugos que ayudan a digerir los alimentos y a transformarlos en nutrientes en el intestino delgado.

Intestino grueso: Recibe los restos del alimento que no se han digerido. En él se absorbe el agua y se forman las heces que son expulsadas por el ano.

El estómago: El bolo alimenticio se mezcla con los jugos gástricos.

La boca: Los dientes trituran la comida. La lengua mezcla los trozos con la saliva. Así se forma el **bolo alimenticio**.

LO LOOPASTEEEE....