

	ESCUELA DE EDUCACIÓN BÁSICA “ELOY ALFARO” DISTRITO 09D13 EDUCACIÓN Recinto La Guayaquil – Cantón Balzar CÓDIGO AMIE : 09H03076 INSTRUMENTO DE EVALUACIÓN 2023-2024	
---	--	---

EXAMEN TRIMESTRAL DE CIENCIAS NATURALES

1. DATOS INFORMATIVOS

Grado/Curso:	Paralelo:	Docente: Ing. Yuliana Lúa Reyes
Apellidos y nombres del/la estudiante:		Fecha:

INDICACIONES GENERALES PARA LA EVALUACIÓN:

Estimados estudiantes, lean cuidadosamente las siguientes indicaciones:

1. Lea con atención las preguntas antes de contestarlas.
2. Escriba únicamente en los espacios señalados.
3. Si no sabe qué responder, pase a la siguiente pregunta y cuando termine la prueba, vuelva a las que dejó incompletas.
4. Evite tachones, borrones, uso de tinta correctora ya que la respuesta será anulada.
5. Utilice sólo bolígrafo azul.
6. Guarde el debido silencio durante el tiempo que dure la prueba.
7. Durante el examen no debe pedir materiales de trabajo. No copie a sus compañeras/os ni utilice notas de consulta ya que esta acción será sancionada considerándola como deshonestidad académica y tendrá la calificación de 0/10 conforme al Art. 226 de la L.O.E.I.

Objetivo: Evaluar el nivel de destrezas con criterio de desempeño adquiridas por los estudiantes en el Primer Trimestre.

1. Elige la respuesta correcta:

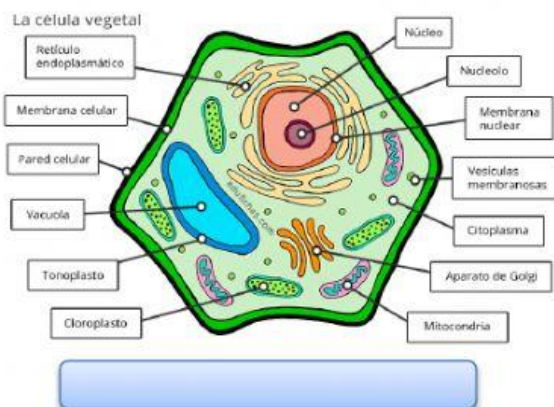
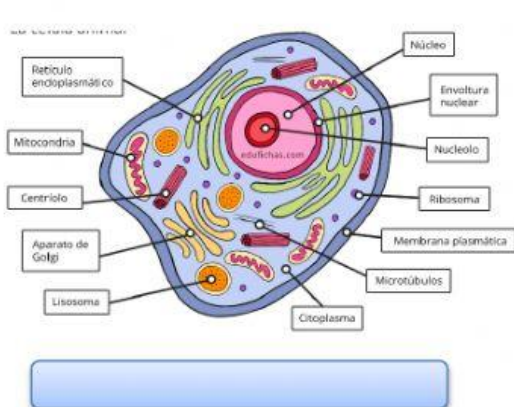

2. Responde a cada una de las afirmaciones si son Verdaderas o Falsas

- la materia es todo aquello que tiene masa y volumen
- La célula procariota no posee un núcleo definido.
- Los seres vivos unicelulares tienen varias células.
- Los seres vivos debemos nutrarnos para poder vivir.
- Los seres vivos nos reproducimos de 5 formas.
- Los seres autótrofos producen su propio alimento.

3. Completa el siguiente esquema arrastrando los recuadros correspondientes



CONSUMIDOR
SECUNDARIO

CONSUMIDOR
TERCIARIO

DESCOMPONEDOR

PRODUCTOR

CONSUMIDOR
PRIMARIO

4. Observa los esquemas y selecciona el organelo que corresponda

