

# L'APPARATO DIGERENTE

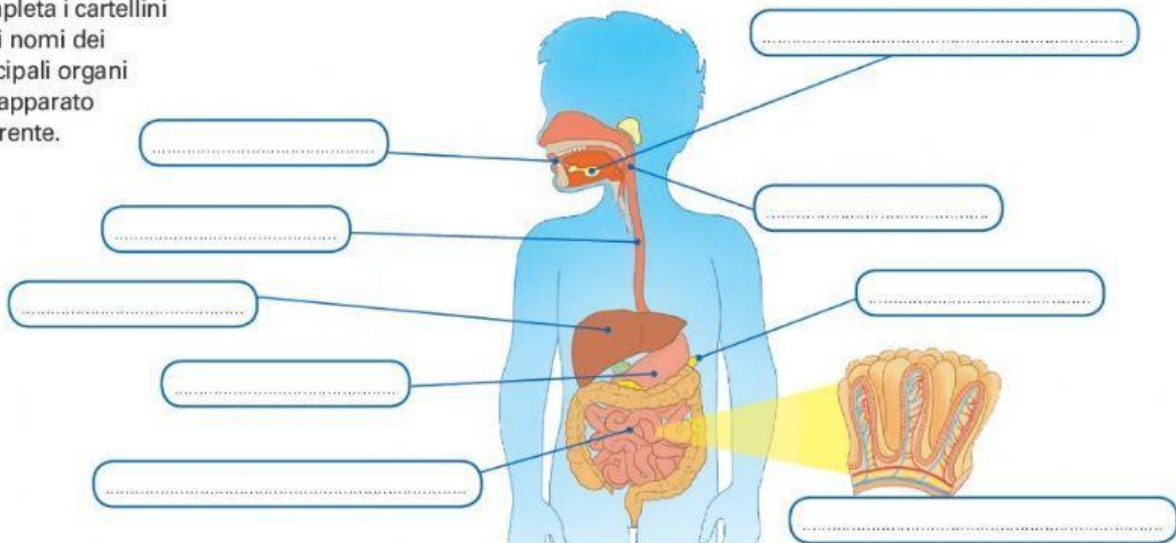

- 1** Completa i cartellini con i nomi dei principali organi dell'apparato digerente.



- 2** Segna **Sì**, se la frase indica una funzione dell'apparato digerente, **NO** se non la indica.

• Trasformare i cibi in sostanze assimilabili.

**Sì** **NO**

• Produrre sangue.

**Sì** **NO**

• Trasferire le sostanze trasformate nel sangue.

**Sì** **NO**

• Fare ingrassare.

**Sì** **NO**



- 3** Per ciascuna affermazione, indica **V** (vero) o **F** (falso).

• L'apparato digerente è direttamente collegato all'apparato circolatorio.

**V** **F**

• Nessun organo dell'apparato digerente è formato da tessuto muscolare.

**V** **F**

• La dentatura da latte è formata da 20 denti.

**V** **F**

• Tutti i denti da latte vengono sostituiti.

**V** **F**

• La dentatura permanente è formata da 36 denti.

**V** **F**



- 4** Collega ciascun tipo di dente alla funzione e alla forma corrispondenti numerando. Poi colora la dentatura come indicato.

**1. Incisivi**    **2. Canini**    **3. Premolari e molari**

## Funzione

- ☐ Strappano e lacerano.  
☐ Addentano e tagliano.  
☐ Triturano e macinano.

## Forma

- ☐ A scalpello.  
☐ Appiattita.  
☐ Appuntita.

