



# En la ciudad

1. Relaciona:

girar a la derecha

girar a la izquierda

seguir todo recto

cruzar



turn left



cross



turn right



go straight ahead

entre

al lado

en la esquina

enfrente

1.

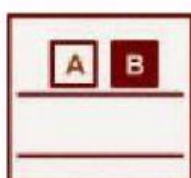

next to

2.

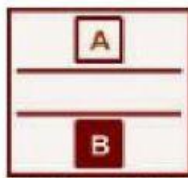

opposite

3.

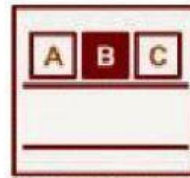

between

4.

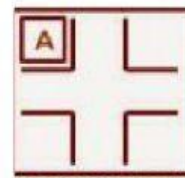

at the corner of ...

- 1) "B" está al lado de "A".
- 2) "B" está enfrente de "A".
- 3) "B" está entre "A" y "C".
- 4) "A" está en la esquina.



2. Elige la variante:

1) Coge la *primera/segunda/tercera* calle a la izquierda/  
a la derecha



2) Coge la *primera/segunda/tercera* calle a la izquierda/  
a la derecha

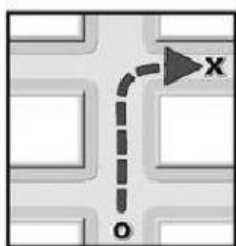

3) Cruza la calle / Sigue todo recto

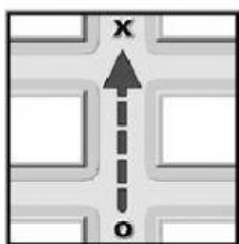

4) Cruza la calle / Sigue todo recto





3. Observa el mapa y escribe las palabras **ENTRE**, **EN LA** **ESQUINA**, **AL LADO**, **ENFRENTE**:



- 1) La farmacia está \_\_\_\_\_ del hospital.
- 2) La embajada está \_\_\_\_\_ el hotel y el banco.
- 3) El monumento Nivel C2 está \_\_\_\_\_.
- 4) La casa de Pepe está \_\_\_\_\_ del ambulatorio.
- 5) La universidad está \_\_\_\_\_ de la tienda de ropa.
- 6) El parque ELE está \_\_\_\_\_ la biblioteca y el teatro.
- 7) La floristería está \_\_\_\_\_ del hospital.
- 8) El museo está \_\_\_\_\_ del centro comercial.
- 9) El bar está \_\_\_\_\_ de la estación de tren.
- 10) La biblioteca está \_\_\_\_\_ del parque ELE.