



Name: \_\_\_\_\_ Date: 17 - 07 - 23

Subject: Matemática

Teacher: Miss Ainee Olvera García

Course: Cuarto de Básica

Score: \_\_\_\_\_

**RECUERDA.**

☉ La medida de un ángulo se expresa en grados y se mide con el transportador.

1. Escribe cuantos grados mide cada uno de los transportadores.

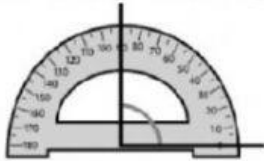

\_\_\_\_\_ grados

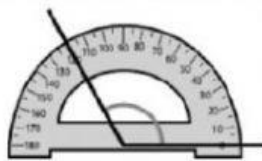

\_\_\_\_\_ grados

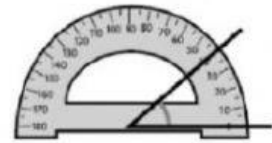

\_\_\_\_\_ grados

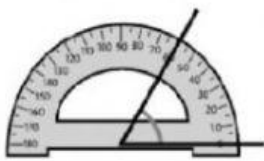

\_\_\_\_\_ grados

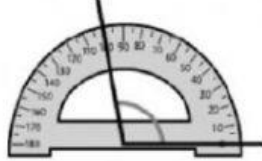

\_\_\_\_\_ grados

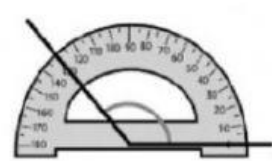

\_\_\_\_\_ grados

2. Coloca las siguientes medidas de los ángulos en su correspondiente.

50°

80°

110°

30°

90°

140°

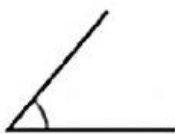

\_\_\_\_\_ grados

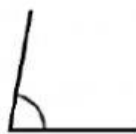

\_\_\_\_\_ grados

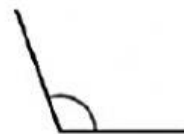

\_\_\_\_\_ grados

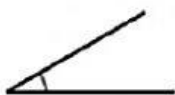

\_\_\_\_\_ grados



\_\_\_\_\_ grados



\_\_\_\_\_ grados

3 Selecciona el nombre del ángulo en cada gráfico.

