

Estructura básica de las células (eucariotas)

Arrastra el nombre al espacio que señale la parte de la célula

Cloroplastos

Citoplasma

Núcleo

Membrana celular

Pared celular

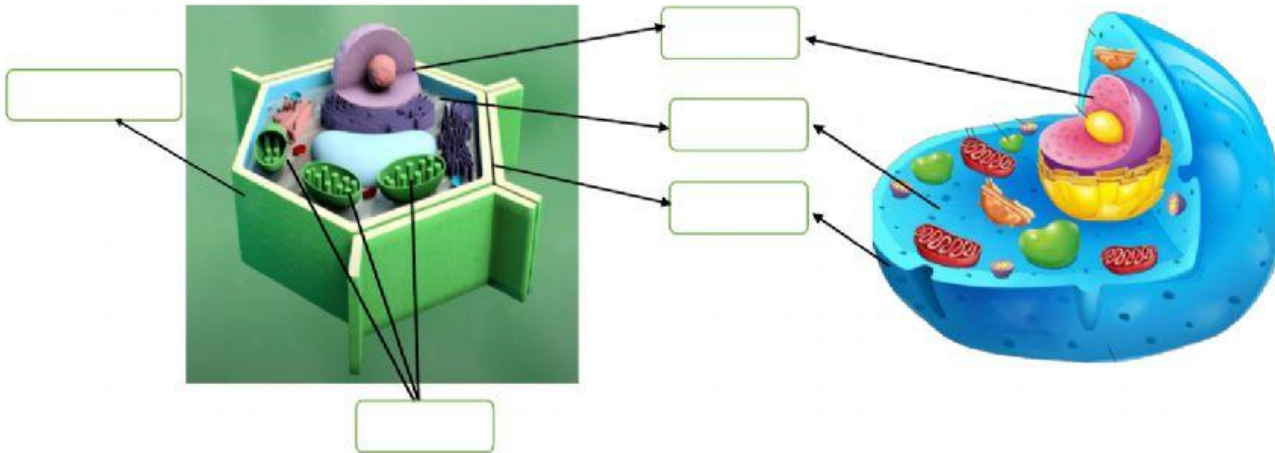

Une con una línea el organelo con la función que realiza.

La célula vegetal forma parte de:

El núcleo

Membrana celular

Cloroplastos

Pared celular

Citoplasma

Se encarga de la nutrición

Las plantas, árboles y frutas

Se almacena la clorofila

Otorga la rigidez a la célula y permite el crecimiento de los seres vivos que las poseen

Dirige el funcionamiento de la célula ADN

Sustancia líquida que se encuentra dentro de la membrana