

LKPD

LEMBAR KERJA PESERTA DIDIK

TEKNOLOGI BERBASIS LUAS



Nama : _____
No : _____
Sekolah : _____

KELAS
XI



KATA PENGANTAR

Puji syukur kehadiran Allah SWT yang telah melimpahkan rahmat dan hidayah-Nya kepada penulis sehingga dapat menyelesaikan Lembar Kerja Peserta Didik Digital Model MIKiR Pada Mata Pelajaran Teknologi Berbasis Luas Untuk Kelas XI TKJ di SMK Ki Hajar Dewantara Ponorogo dengan baik. Tujuan pembuatan Lembar Kerja Peserta Didik yaitu membantu guru dalam menyiapkan pembelajaran mata pelajaran Teknologi Berbasis Luas, sehingga dapat meningkatkan hasil belajar peserta didik.

Lembar Kerja Peserta Didik dirancang untuk pembelajaran kelas XI di SMK Ki Hajar Dewantara di Ponorogo, Lembar Kerja Peserta Didik ini menggunakan model pembelajaran MIKiR yang diharapkan untuk mendorong peserta didik untuk berpikir kreatif, kritis, menangani masalah yang sesuai dengan mata pelajaran.

Penulis menyadari bahwa dalam pembuatan Lembar Kerja Peserta Didik jauh dari kata sempurna. Oleh karena itu kritik dan saran yang membangun dari pembaca Lembar Kerja Peserta Didik dapat menjadi evaluasi sehingga Lembar Kerja Peserta Didik ini semakin baik. Dengan adanya Lembar Kerja Peserta Didik ini semoga dapat bermanfaat baik peserta, guru, dan sekolah.

Bangkalan, 01 Maret 2023

Penulis



MODEL MIKiR

Model Pembelajaran MIKiR merupakan unsur pembelajaran aktif yang memiliki singkatan Mengalami, Interaksi, Komunikasi, dan Refleksi. Model pembelajaran ini baru saja diperkenalkan oleh Tanoto Fondation. Menurut (Pernantah, 2019) model pembelajaran MIKiR ini bertujuan agar siswa mampu diajak untuk kreatif, kolaborasi dan kerjasama dalam tim, serta bersikap kritis selama proses pembelajaran.

Deskripsi dari model pembelajaran MIKiR adalah sebagai berikut.

1. Mengalami

- a) Mengamati: disediakan video pembelajaran siswa dapat mengamati video saat proses pembelajaran berlangsung.
- b) Melakukan percobaan: setelah menonton video siswa mengajukan pertanyaan kepada guru.
- c) Berwawancara: siswa diminta guru untuk mengumpulkan informasi terkait video yang telah ditonton dengan mewawancarai narasumber.
- d) Menyelesaikan proyek: guru memberikan proyek kepada siswa dipadu dengan lembar kerja siswa.

2. Interaksi

- a) Berdiskusi: disajikan masalah/pertanyaan untuk didiskusikan dengan kelompok.
- b) Bertanya: guru memberikan kesempatan kepada siswa untuk bertanya terkait materi yang tidak di pahami.
- c) Meminta pendapat: siswa diminta guru memberikan komentar terhadap pendapat guru.
- d) Memberikan komentar: siswa diminta guru untuk memberikan komentar kepada siswa lain.
- e) Bekerja dalam kelompok: disediakan tugas/study kasus untuk dikerjakan secara berkelompok.
- f) Saling menjelaskan hasil kerja: siswa diminta guru untuk memaparkan hasil kerja kelompok.
- g) Menjawab pertanyaan guru: siswa diminta untuk menjawab pertanyaan dari guru.

3. Komunikasi

- a) Mendemonstrasikan: siswa mendemonstrasikan hasil kerja.
- b) Menjelaskan: siswa memaparkan hasil kerja kelompok.
- c) Bercerita: siswa menceritakan hasil kerja kelompok.
- d) Melaporkan: siswa melaporkan hasil pekerjaannya baik secara lisan/tertulis.
- e) Mengemukakan pendapat/pikiran: siswa diberikan kesempatan guru untuk memberikan komentar.

4. Refleksi

Refleksi: menyimpulkan dan mengulas materi yang telah diajarkan.



PETA KONSEP

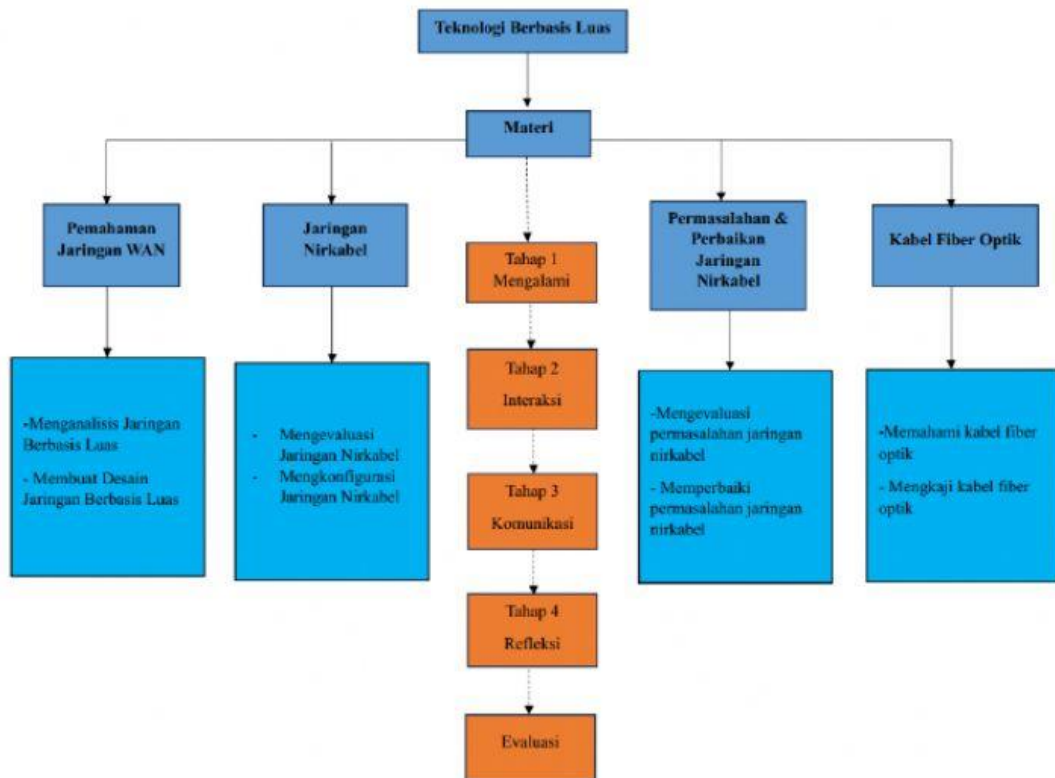



PETUNJUK PENGUNAAN LKPD

Petunjuk Penggunaan Bagi Guru



1. Masuk ke akun *Liveworksheets* yang telah didaftarkan, kemudian pada LKPD ini klik ***“Constum Link”***.
2. Di halaman ***“Generate Custom Link”***, pada kolom tengah menu ***“Default action on click Finish”*** pilihlah opsi ***“Send answer to the teacher”***.
Kemudian centang pada opsi ***“Send answer to my mailbox”***.
3. Setelah selesai, klik ***“Copy Link”*** yang telah disediakan di bagian bawah, maka *link* LKPD ini dapat dibagikan kepada peserta didik untuk dikerjakan.
4. Hasil Pengerjaan peserta didik dapat dilihat di ***“Notifications”*** *Liveworksheets* atau di kotak masuk *email*.

Cara Membuat Akun *Liveworksheets*

CLICK HERE!

Petunjuk Penggunaan Bagi Siswa

1. Amati gambar dan video yang terdapat di dalam LKPD Digital ini, pahami materi yang disampaikan didalamnya.
2. Gunakan literatur atau sumber belajar lainnya yang berkaitan dengan materi.
3. Jawablah semua pertanyaan yang ada pada LKPD melalui *gadget* Anda secara singkat, jelas, dan tepat.
4. Alokasi waktu
 - Pengerjaan LKPD digital: 120 menit
 - Mengerjakan Soal Evaluasi: 60 menit
 - Submit Soal Evaluasi: 5 menit
5. Untuk mengirim jawaban pada LKPD Bagian I, silahkan klik **FINISH**, *email my answer to my teacher*, masukkan *enter your full name* dengan “**Nama Lengkap Anda**”, “**No. Absen**”, “**Kelas**”, serta masukkan email rikanawati1704@gmail.com di kolom *enter your teacher email*.
6. Klik **Next** untuk melanjutkan menjawab LKPD Bagian Soal Evaluasi.
7. Untuk mengirim jawaban LKPD Bagian Soal Evaluasi, silahkan lakukan hal yang sama seperti pada langkah 5.





DAFTAR ISI

Kata Pengantar	ii
Model MIKiR.....	iii
Peta Konsep	v
Petunjuk Penggunaan LKPD	vi
Daftar Isi	viii
Bab I Pemahaman Jaringan WAN	1
Soal Evaluasi.....	18
Soal Uraian.....	24
Bab II Jaringan Nirkabel.....	26
Soal Evaluasi.....	38
Soal Uraian.....	44
Bab III Permasalahan dan Perbaikan Jaringan Nirkabel.....	46
Soal Evaluasi.....	60
Soal Uraian.....	66
Bab IV Kabel Optik	70
Soal Evaluasi.....	81
Soal Uraian.....	87
Daftar Pustaka.....	88
Biodata Penulis	89

BACK!

NEXT!