

MASYARAKAT BELAJAR

| | | |
|----------|---|----------------------|
| Kelompok | : | <input type="text"/> |
| Kelas | : | <input type="text"/> |
| Nama | : | <input type="text"/> |
| 1. | : | <input type="text"/> |
| 2. | : | <input type="text"/> |
| 3. | : | <input type="text"/> |
| 4. | : | <input type="text"/> |

Jawablah pertanyaan-pertanyaan dibawah ini secara berkelompok!

1. Amatilah gambar ginjal dibawah ini.
2. Identifikasilah bagian organ ginjal sesuai dengan gambar organ ginjal dengan membaca sumber literasi seperti buku siswa, bahan ajar dan internet.
3. Bersama anggota kelompokmu. Pasangkan gambar bagian organ ginjal pada kotak yang sudah disediakan dengan cara menarik dan melepaskan pada bagian yang sesuai!

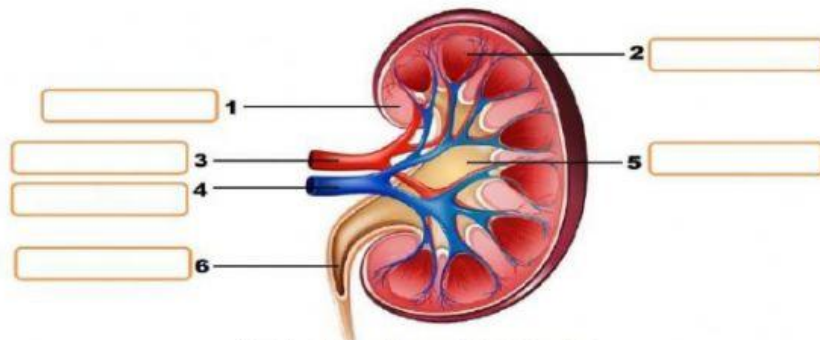

Sumber : <https://www.kelaspintar.id/>

| | | |
|-------------------------------------|--------------------------------------|-------------------------------------|
| <input type="text" value="MEDULA"/> | <input type="text" value="PELVIS"/> | <input type="text" value="ARTERI"/> |
| <input type="text" value="VENA"/> | <input type="text" value="KORTEKS"/> | <input type="text" value="URETER"/> |

4. Bersama anggota kelompokmu. Pilihlah nama bagian sistem urinaria pada kotak yang sudah disediakan dengan tepat!

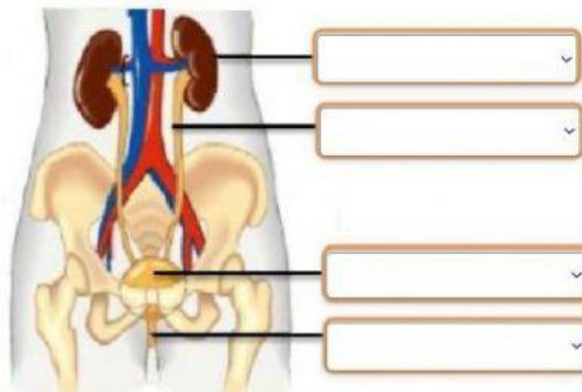

Sumber : <http://gurupintar.com/>

5. Lakukan dengan kelompokmu, jelaskan masing-masing bagian orang yang telah dicocokkan di atas!

Jawaban: