Las aves

GRUPOS DE VERTEBRADOS

1.Completa.

Las aves ponen huevos por lo que son .

La mayoría construyen un e los huevos.

Las aves pueden ser:

- : se comen a otros animales.
- : solo comen plantas
- : comen animales y plantas.

La forma del depende de la comida que ingieran.

Los pájaros respiran con sus .

2.Indica las partes de las aves.

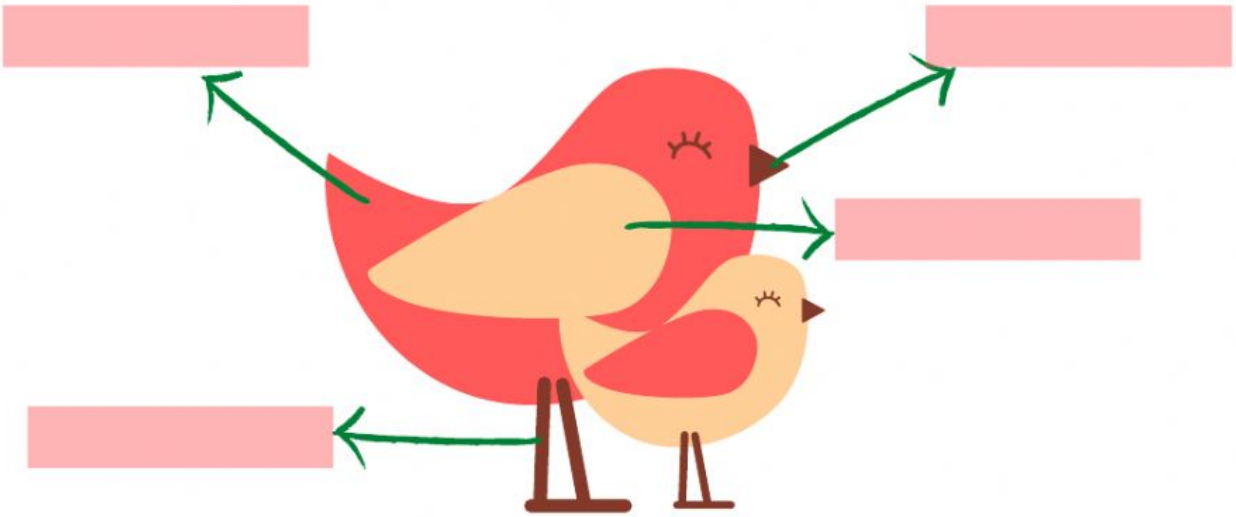

LIVEWORKSHEETS

alas plumas avestruces garras
atraer volar patas

3.Arrastra al lugar correspondiente las palabras del recuadro.

- Tienen _____ que les protegen del frío y la lluvia y les sirven para _____ a otras aves.
- Las aves tienen _____.
- La mayoría pueden _____.
- Otras aves, como las _____, no pueden volar.
- Las aves tienen dos _____.
- Las carnívoras cazan el alimento con sus _____.

4. Selecciona las frases correctas.

- ☐ La mayoría de las aves nadan.
- ☐ Son animales vertebrados.
- ☐ Tienen pico, plumas y escamas.
- ☐ Sus crías nacen de huevos.
- ☐ Ponen los huevos en un nido.
- ☐ Son carnívoras y herbívoras.
- ☐ Tienen cuatro patas.

LIVEWORKSHEETS