



Profesora: Batista Mariel

Correo electrónico: mariel.jbatista@gmail.com

ACTIVIDADES SINAPSIS

1) Diferencia en el siguiente cuadro comparativo, la sinapsis química de la eléctrica

SINAPSIS QUÍMICA	SINAPSIS ELÉCTRICA

2) Señales las estructuras involucradas en las sinapsis indicadas con los números

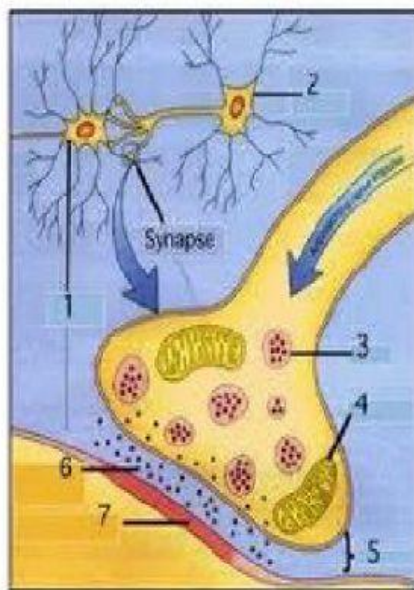

1 _____

2 _____

3 _____

4 _____

5 _____

6 _____

7 _____

3) Responde e identifica:

- ¿A qué tipo de sinapsis hace referencia la siguiente imagen? ¿Por qué?
- Señala a que hace referencia cada letra y numero en la imagen



Profesora: Batista Mariel

Correo electrónico: mariel.jbatista@gmail.com

- la letra A:

- la letra B:

- el n° 1:

- el n° 2:

- el n° 3:

