نشـــاط ختامي

السؤال الأول : طالبتي المبدعة زاوجي بين العمود الأول بما يناسبه العمود الثاني:

(أ)		(ب)
مسح الوجه والكفين بالصعيد الطاهر بقصد الطهارة		صفة التيمم
عند عدم الماء		مبطلات التيمم
يمسح ظاهر كفه اليسرى بباطن كفه اليمنى		فروض التيمم
طهارة التراب		التيـمم
مسح الوجه		شروط التيمم
وجود الماء		الحالات التي يشرع فيها التيمم

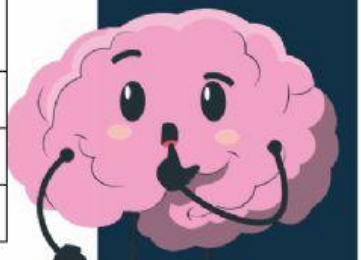

LIVEWORKSHEETS