Unidade 3

1) No mês de junho, festejam-se os santos populares, tanto no continente, como nas ilhas. Leia os textos:



Lá vai Lisboa com a saia cor do mar...

As festas da cidade de Lisboa decorrem todos os anos no mês de junho. Um dos pontos altos dos festejos alfacinhas acontece na noite de 12 para 13 de junho com o tradicional desfile das marchas na Avenida da Liberdade. Entre os aplausos do público e o olhar atento do júri, os marchantes defendem as cores do seu bairro na esperança de conquistarem o primeiro prémio: a melhor marcha de Lisboa. Enquanto transportam arcos e balões e prestam tributo a figuras e símbolos do imaginário popular como a fragata, a lavadeira, a guitarra portuguesa, o arraial, a costureira ou o ardina, os marchantes cantam e dançam alegremente pela avenida.

Enquanto uns desfilam, outros festejam os santos nas ruas e tasquinhas dos bairros históricos. A sardinha comida no pão ou no prato é a rainha dos arraiais, em que se juntam pessoas das mais variadas idades.

Ainda há quem cumpra a tradição de oferecer um manjerico acompanhado por um verso popular alusivo a Santo António. Segundo a tradição, o manjerico só deve ser substituído por outro no ano seguinte, o que exige muitos cuidados: só o podemos cheirar com a mão e regá-lo ao luar para que não murche.

Maria do Carmo Oliveira

alfacinhas: *popular* relativo a Lisboa; lisboeta

arraial: festa popular ao ar livre, tradicionalmente por ocasião de romaria

ardina: *regionalismo* aguardente; bebedeira

tasquinhas: diminutivo de tasca, estabelecimento onde se serve vinho e refeições ligeiras a baixo preço; taberna

manjerico: *ESP* albahaca

Fabla
AULAS DE PORTUGUÊS
LIVEWORKSHEETS



São João, São João dá cá um balão...

O São João do Porto é uma festa popular, de origem pagã, festejada de 23 para 24 de junho no Porto.
Entre as tradições desta festa destacam-se os lançamentos de balões de ar quente, as marteladas (com martelos de plástico), os ramos de cidreira e os alhos-porros para passar no nariz das pessoas. Existem ainda os tradicionais saltos sobre as fogueiras e os manjericos com versos populares. Como festa sem fogo não é festa, há que realçar o fogo de artifício lançado da Ponte Luís I sobre o rio Douro.
A festa envolve toda a cidade, sendo inesquecível nos bairros mais tradicionais, como é o caso de Miragaia, Massarelos e Fontainhas.
Tal como em Lisboa, o cheiro a sardinha assada e o caldo verde a fumegar marcam presença nesta que é uma das noites mais emblemáticas da Invicta.

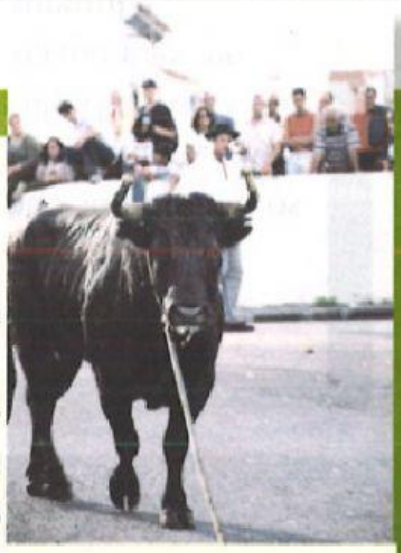

Festas Sanjoaninas (Açores)

É impossível ficar indiferente perante a oferta que figura nos cartazes das Festas Sanjoaninas na ilha Terceira.
Em evocação aos santos populares, organizam-se cortejos, desfiles e atividades desportivas para miúdos e graúdos, espetáculos musicais e eventos

Para os aficionados, a Feira Taurina é um ponto alto destas festas, já que inclui corridas de praça, touradas à corda e largadas de touros. As estrelas são, como não podia deixar de ser, grandes figuras do toureio nacional.

Fabla
AULAS DE PORTUGUÊS
LIVEWORKSHEETS

Unidade 3

cidreira: *ESP* cedrón; citronela

alho-porro: *ESP* puerro

Invicta: *alcunha* sobrenome adquirido pela cidade do Porto

miúdo: criança; rapazinho

graúdo: grande; crescido; grado

largadas de touros: início de uma corrida de touros, competição, etc.; arranque

2) Responda às perguntas:

a) Em que se distinguem os festejos de Santo António dos de São João?

b) Em que é que consistem as marchas populares de Lisboa?

c) Caracterize as Festas Sanjoaninas.

3) As festas de cariz religioso e as romarias constituem uma forte manifestação de fé, juntando pessoas de todas as idades na sua preparação, realização e celebração. Ouça o diálogo sobre uma dessas festas e complete o quadro.

romaria: peregrinação a algum lugar religioso; festa popular ao ar livre, que se realiza num local próximo de uma ermida ou de um santuário pela altura do dia da festividade religiosa desse lugar, geralmente com música, comida e parque de diversões; arraial

Nome da festa	Datas (2011)	Duração	Local



LIVEWORKSHEETS

Unidade 3

4) Responda às perguntas:

a)Qual é a principal característica da Festa dos Tabuleiros de Tomar?

b) O que é que a festa engloba?

c) Em que se destaca o Cortejo dos Rapazes? E o dos Mordomos?

d) Descreva um tabuleiro.

e) O que é o Bodo?

5) No arquipélago dos Açores também se celebram festas de caráter religioso com uma longa tradição. Ouça e complete os textos.

Texto A

A _____ tem lugar no _____, na ilha de São Miguel, na cidade de Ponta Delgada.
A esta festa afluem _____ que seguem a passagem da _____, na solene _____ que, durante cerca de três horas, percorre _____ por ruas _____ _____.

Texto B

As Festas _____ realizam-se por todo o arquipélago. As celebrações começam a partir do _____ _____ e prosseguem durante vários domingos.
Embora difiram de ilha para ilha, partilham o momento da _____ _____ e as típicas _____ _____, que são distribuídas pela população.
As festas terminam com as famosas _____: vários homens manobram o touro com _____, enquanto este persegue os populares mais afoitos.

LIVEWORKSHEETS

Unidade 3

6) A Festa da Flor realiza-se em maio, na Ilha da Madeira. Complete o texto com os verbos no tempo adequado.

Querida Carla,

Espero que _____ (estar) bem. Cheguei ontem à Ilha da Madeira para mais uma Festa da Flor.

_____ o que _____ (dizer), nunca vi coisa assim: o Funchal transforma-se num verdadeiro jardim nesta altura do ano. Por mais anos que _____ (viver), há imagens que me _____ (ficar) para sempre na memória.

Quem quer que _____ (vir) cá nestes dias, _____ (ficar) impressionado com o belíssimo trabalho dos artesãos madeirenses.

Ontem, _____ (ver) o Cortejo da Festa da Flor.

_____ (comover-se) ao _____ (ver) as crianças a _____ (entregar) as flores para o Muro da Esperança.

Os madeirenses _____ (orgulhar-se) desta tradição e as razões saltam à vista. Por muitos lugares que _____ (conhecer), acho que em mais nenhum outro sítio do mundo se _____ (celebrar) a flor com tanto carinho como aqui. Fala aos teus amigos desta festa. Tenho a certeza de que aqueles que _____ (gostar) deste tipo de festividades, _____ (vir) até cá.

Beijinhos

Mena

Fabla
AULAS DE PORTUGUÊS
LIVEWORKSHEETS