نشـــاط ختـامي

السؤال الأول : طالبتي المبدعة زاوجي بين كل شرط وما يخالفه:

الشرط		ما يخالفه (ضده)
العلم		البغض
اليقين		الكذب
الإخلاص		الشرك
الصدق		الجهل
المحبة		الاستكبار(الترك)
القبول		الشك(الرد)
الانقياد		الرفض (المقاومة)

السؤال الثاني : الرائعة اختاري الإجابة الصحيحة:

١- معنـى الشهـادة

٢- لا يقبل الله عمل أحد من أعمال البر حتى

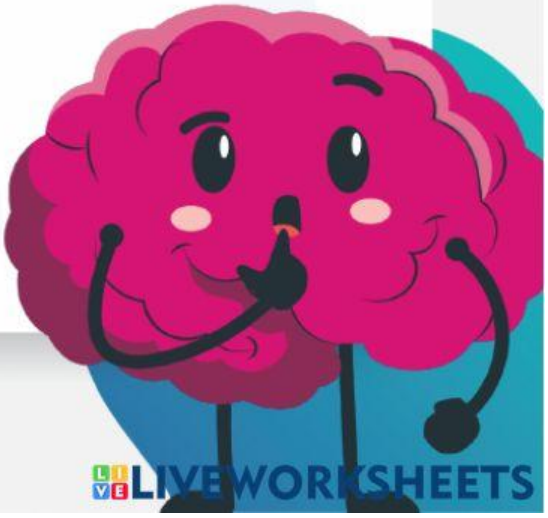

LIVEWORKSHEETS