تراكيب جديدة: اسأل وأجب:

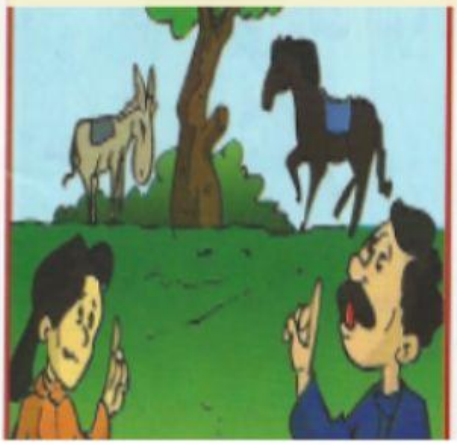

ت١: هَل أربط الحَبلَ في الشَجَرَةِ؟ ت٣: هَل أملأ الكوبَ بِالعصيرِ؟ ت٥: هَل أركَبُ هَذا الحِمارَ؟

ت٢: لا، اِربِط في السّورِ. ت٤: لا، اِملَئي الكوبَ بِالماءِ.

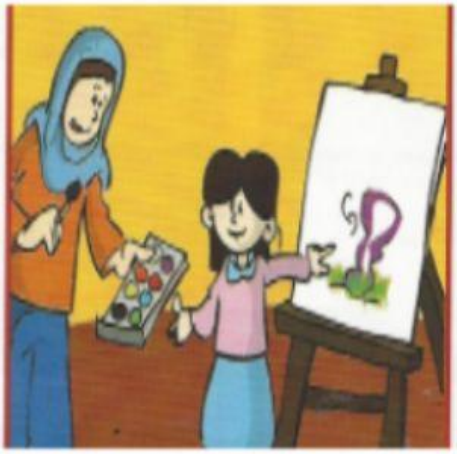

ت٧: هَل آخذُ الكُتبَ إلى الفَصلِ؟ ت٩: هَل أرسُمُ الصّورَةَ بِالحِبرِ؟ ت١١: هَل ألعبُ كَرَةَ القَدَمِ؟