9. ¿SABES COCINAR?

1. Escribe los participios de estos verbos.

escribir ..... encontrar .....

gustar ..... ver .....

hablar ..... escuchar .....

tener ..... estar .....

ser ..... ir .....

comprar ..... conocer .....

poner ..... volver .....

hacer ..... decir .....

2. Este es el estudio de Carolina de la Fuente. ¿Qué puedes decir sobre sus experiencias pasadas?

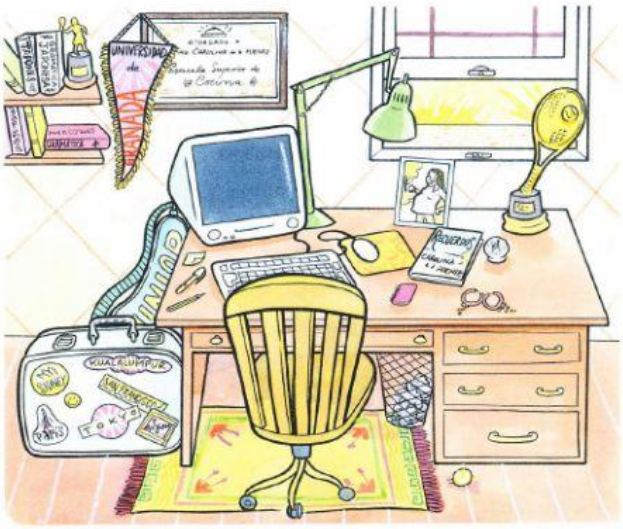

Ha viajado por todo el mundo.

.....

.....

.....

.....

.....

.....

.....

3. a. Completa el cuadro con las formas que faltan.

	Presente de **haber**	+ Participio
(yo)	**he**	
(tú)	.....	estado
(él/ella/usted)	**ha**	tenido
(nosotros/nosotras)	.....	vivido
(vosotros/vosotras)	.....	
(ellos/ellas/ustedes)	.....	

b. Relaciona de la manera más lógica las frases de la izquierda con las explicaciones de la derecha.

1. Es un tenista muy bueno.
2. Conoce muchos países.
3. Tiene mucha experiencia como conductor.
4. Habla ruso perfectamente.
5. Es una escritora conocida.
6. Es un cocinero muy bueno.

a. Ha viajado mucho.
b. Ha trabajado en varios restaurantes importantes.
c. Ha escrito muchas novelas y obras de teatro.
d. Ha ganado muchos trofeos.
e. Ha sido taxista durante años.
f. Ha vivido en Moscú 10 años.

c. Continúa estas frases usando el Pretérito Perfecto.

1. Conoce toda América Latina. .....
.....

2. Es un profesor muy bueno. .....
.....

3. Sabe muchas cosas sobre España. .....
.....

4. Es un actor muy famoso. .....
.....

5. Habla inglés muy bien. .....
.....

6. Es muy buena persona. .....
.....

4. Lee estos tres anuncios de trabajo. ¿Cuál de estas tres profesiones crees que puede hacer mejor cada una de estas personas?

1. **SE BUSCA** maître en un restaurante de lujo en París.

2. **SE BUSCA** auxiliar de residencia de ancianos en Sevilla.

3. **SE BUSCA** animador de hotel en las Islas Canarias.

◯ **Francisco Pérez**

- Ha estudiado Periodismo.
- Ha vivido en Estados Unidos.
- Ha dado clases de español.
- Es muy comunicativo.
- Sabe cocinar.

◯ **Carolina Sánchez**

- Ha estudiado Enología.
- Ha vivido en Suiza.
- Sabe hablar francés e italiano.
- Es muy elegante.
- Es muy sociable.

◯ **Arturo Ortega**

- Ha estudiado Farmacia.
- Ha trabajado en una ONG en Mozambique.
- Es una persona tranquila.
- Sabe dar masajes.
- Sabe hablar francés e inglés.

5. En una entrevista radiofónica a un cantante famoso, los oyentes han enviado sus propias preguntas. ¿Puedes escribirlas en su lugar correspondiente de la entrevista?

¿Has dicho muchas mentiras en tu vida?

¿Qué es lo más raro, lo más exótico, que has comido en tu vida?

De todos los lugares en los que has actuado, ¿dónde te has sentido más querido?

¿Has pensado alguna vez en cambiar de profesión?

¿Has sacrificado muchas cosas en tu vida para llegar a donde estás hoy?

1. • Bien, ha llegado la hora de las preguntas de los oyentes. La primera: .....

.....

○ Es verdad que he ido a un montón de países y muy distintos, pero me he sentido bien en todos... Pero, si tengo que elegir, debo decir que he actuado en Venezuela varias veces y siempre ha sido especial allí...

2. • Esta es una pregunta bien directa: .....

.....

○ ¡Qué curiosos son los oyentes! No, mentir no; alguna vez, muy rara vez, he dicho una "verdad a medias"... Pero eso no es malo, ¿no?

3. • Otro oyente pregunta: .....

.....

○ Sí, claro... He pasado poco tiempo con mi familia...

4. • .....

.....

○ Sí, lo he pensado... Pero, ¿cuál?

5. • Bueno, la última pregunta: .....

.....

○ No sé... ¡Ah, sí! Un helado de pescado que probé en Japón...

LIVEWORKSHEETS