

**NOMBRE:** \_\_\_\_\_

<b>SB</b>	<b>NT</b>	<b>BI</b>	<b>SU</b>	<b>IN</b>
-----------	-----------	-----------	-----------	-----------

# EXAMEN APARATOS DE LA NUTRICIÓN HUMANA

**1. Escribe V si la oración es verdadera y F si es Falsa.**

- \_\_\_ El tubo digestivo empieza en el esófago y termina en el ano.
- \_\_\_ En el intestino delgado nuestro cuerpo fabrica los excrementos.
- \_\_\_ En los pulmones la sangre toma oxígeno y nutrientes.
- \_\_\_ Cuando el aire entra por la nariz se limpia, se calienta y se humedece.
- \_\_\_ Cuando espiramos tomamos oxígeno del aire.
- \_\_\_ Los movimientos del diafragma ayudan a mover los pulmones.
- \_\_\_ La sangre de las venas deja dióxido de carbono en los pulmones.
- \_\_\_ El corazón es un músculo que late para que la sangre circule.
- \_\_\_ El sistema urinario expulsa sustancias que necesitamos.
- \_\_\_ La orina se guarda en la vejiga urinaria antes de expulsarla al exterior.

## 2. Clasifica el vocabulario en la tabla.

*estómago*

*arteria*

*nariz*

*tráquea*

*corazón*

*heces*

*boca*

*ano*

*diafragma*

*vejiga*

*pulmón*

*nutrientes*

*oxígeno*

*riñón*

*corazón*

[illegible]

3. Clasifica el vocabulario.

inspirar  
ano

vejiga  
fosas nasales

intestino delgado  
pulmones

TOMAMOS SUSTANCIAS PARA VIVIR	EXPULSAMOS SUSTANCIAS NO NECESARIAS

4. Escribe el nombre de cinco órganos que ves en el dibujo y a qué sistema pertenecen.

ÓRGANO	SISTEMA

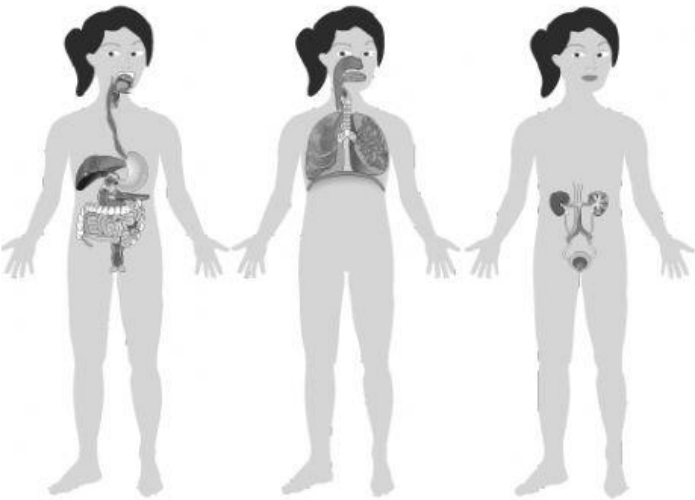
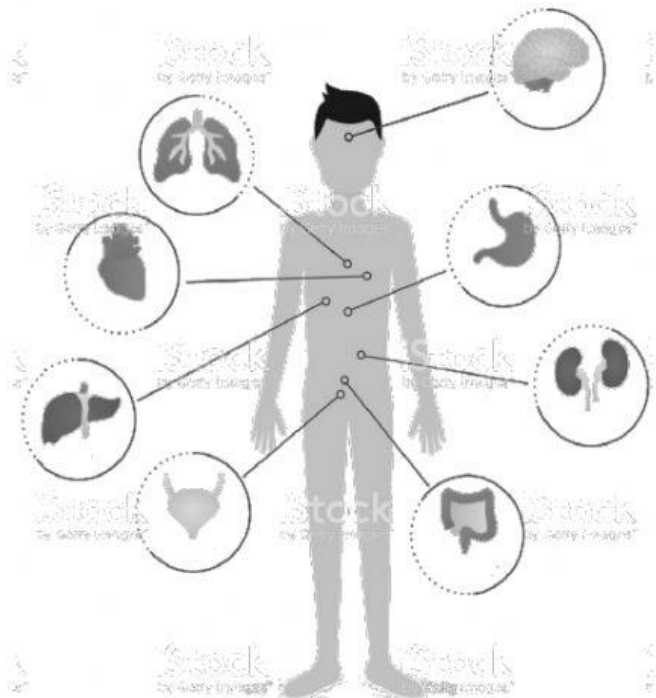

5. Escribe dos parecidos entre los tres aparatos que hay en la imagen.

-----

-----

-----

-----

-----

-----

-----

**6. Explica con tus palabras para qué realizan los seres humanos la función vital de nutrición.**

---

---

---

---

---

---

---

---

---

---

---

---

**7.** Cuando tenemos un corte de digestión nos mareamos mucho y podemos vomitar. Esto suele pasar en verano: hace mucho calor, tomamos el sol y de repente nos metemos en el agua. Nuestra piel y las fosas nasales se enfrían rápidamente. Entonces tenemos problemas respiratorios y nuestra sangre circula peor. También podemos tener un corte de digestión si comemos y al poco rato nos tiramos al agua rápidamente.

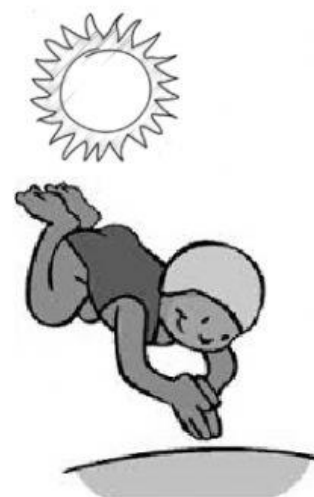

**¿ Qué aparatos tienen problemas en un corte de digestión ?**

---

---

---