

Leye-te istas descripzions y mete-le o suyo nombre a cada presonache :



1º



2º



3º



4º

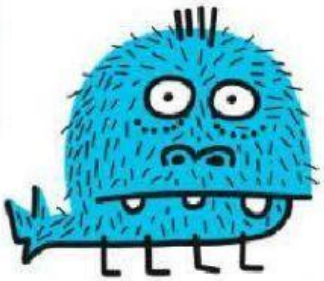

5º

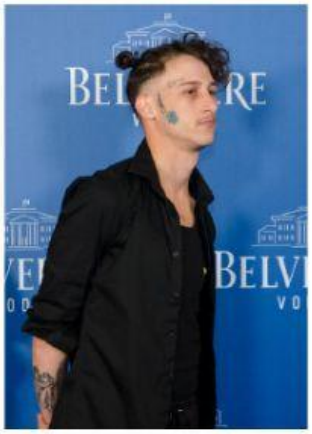

6º

MONSTRO ROSA: Soi rosa. Tiengo un uello, dos orellas. Soi zerrudo.

CHUAN: Soi azul. Tiengo cuatro garras, cuatro pelos y coda de peix.

YUNG BEEF: Tiengo dos uellos, un naso y cosas pintadas en a cara.

IXELLA: Tiengo dos uellos, dos codetas y soi goyosa.

TRIKI: Soi azul. Tiengo dos uellos. Me fan muito goyo as galletas.

ANDRÉS: Tiengo dos uellos y dos cuernos. Soi zerrudo.