Nombre_____Sección: _____

La Comunicación es el proceso mediante el cual transmitimos y recibimos información. Cuando nos comunicamos transmitimos ideas, deseos y sentimientos.

Elementos de la Comunicación

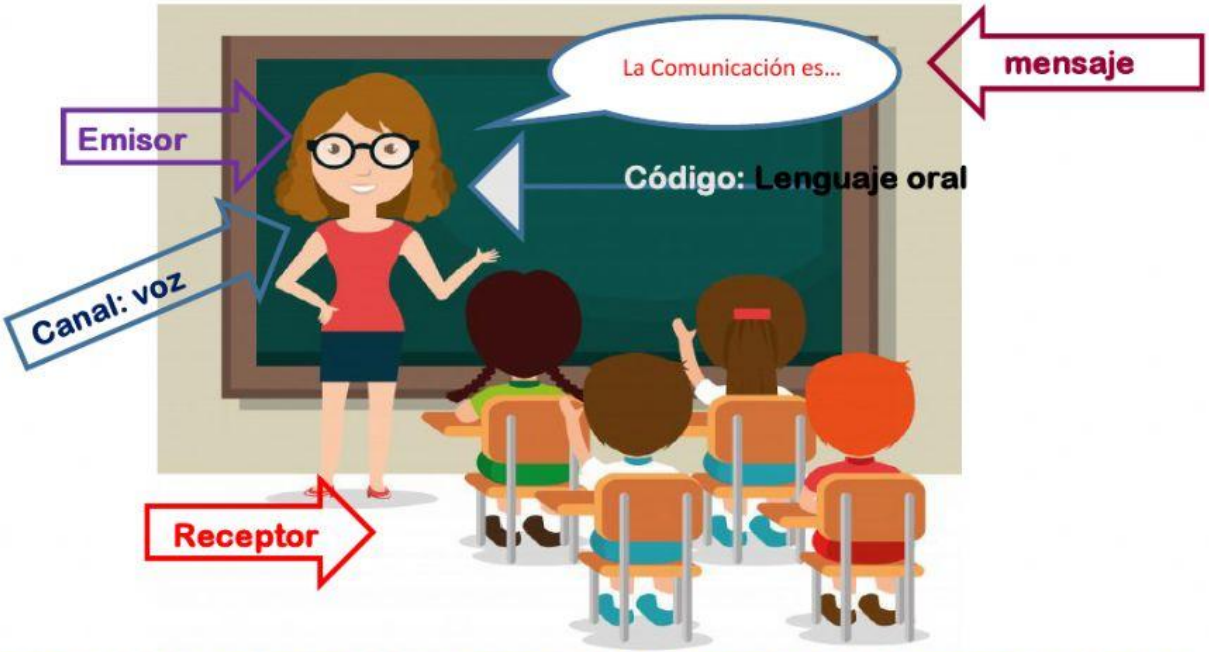

Para cada situación elige las respuestas correctas

1. Un periodista transmite las noticias por televisión.

Emisor	Receptor	Código	Canal	mensaje

2. La maestra envía el horario de clases por correo electrónico a sus alumnos.

Emisor	Receptor	Código	Canal	mensaje

3. Mi mamá llama por teléfono para pedir una pizza de jamón.

Emisor	Receptor	Código	Canal	mensaje