رتب الكسور من الأصغر إلى الأكبر
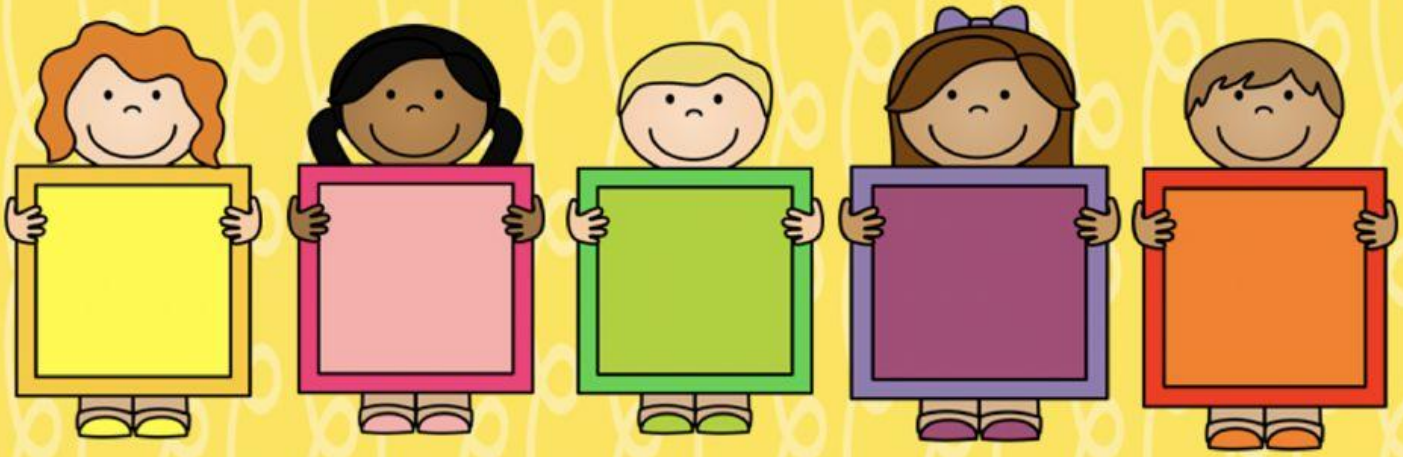
$\frac{3}{10}$ $\frac{7}{8}$ $\frac{1}{10}$ $\frac{3}{6}$ $\frac{5}{8}$